



โครงการ อว.สร้างงาน We2

ประชาชนที่ได้รับผลกระทบ
จากสถานการณ์การระบาดของโรคติดเชื้อไวรัสโคโรนา 2019 (COVID-19)

ชื่อหน่วยงาน **มหาวิทยาลัยเชียงใหม่ (มช.)**

รับสมัคร จำนวน 2,963 อัตรา

ค่าตอบแทน 3 เดือน เดือนละ 9,000 บาท

พื้นที่จ้างงาน ภาคเหนือตอนบน และพื้นที่ทำงานร่วมของนักวิชาการ มช.



รับสมัครวันที่
22 มิ.ย. 63



ช่องทางการรับสมัคร
www.se.cmu.ac.th

คุณสมบัติผู้สมัคร

- ประชาชนที่ได้รับผลกระทบจากสถานการณ์โรคระบาด COVID-19
- มีภูมิสำเนา หรือ มีความพร้อมในการปฏิบัติงานในพื้นที่ภาคเหนือตอนบน และพื้นที่ทำงานร่วมของนักวิชาการ มช.
- ไม่จำกัดวุฒิการศึกษา
- ไม่ได้รับความช่วยเหลือตามมาตรการเยียวยาของรัฐ ได้แก่ เงินเยียวยา 5,000 บาท , โครงการช่วยเหลือเกษตรกร

ช่องทางการติดต่อหน่วยงาน



หน่วยสนับสนุนวิชาการรับใช้สังคม มช.
053-943614
secmucovid@gmail.com



กระทรวงการอุดมศึกษา วิทยาศาสตร์ วิจัยและนวัตกรรม
Ministry of Higher Education, Science, Research and Innovation



คู่มือการสมัคร อว.จ้างงาน ระยะที่ 2

มหาวิทยาลัยเชียงใหม่



กรุณาใช้คอมพิวเตอร์สำหรับการลงทะเบียนเท่านั้น

สิ่งที่ต้องเตรียม ก่อนการสมัคร

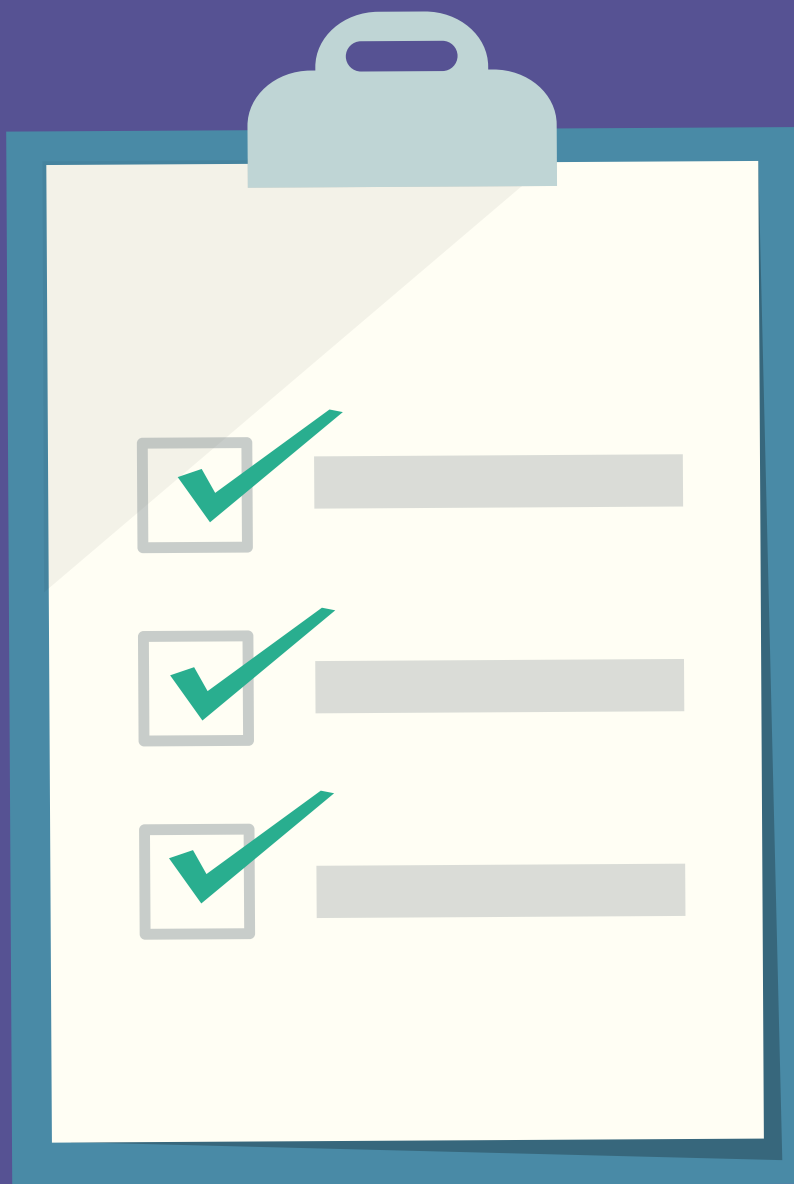

- ไฟล์สำเนาบัตรประชาชน พร้อมเซ็นกำกับ สกกุล pdf. ขนาดไม่เกิน 0.5 Mb.
- ไฟล์สำเนาทะเบียนบ้าน พร้อมเซ็นกำกับ สกกุล pdf. ขนาดไม่เกิน 0.5 Mb.
- ไฟล์สมุดบัญชีธนาคารของผู้สมัคร สกกุล pdf. ขนาดไม่เกิน 0.5 Mb.
- ไฟล์รูปภาพของผู้สมัคร สกกุล jpg,jpeg,gif,png ขนาดไม่เกิน 0.5 Mb.

ถ้าพร้อมแล้ว สแกน QR CODE
หรือ เข้าเว็บไซต์สมัครได้ที่



<https://hr.oop.cmu.ac.th/employment/>

สามารถดูรายละเอียด
โครงการได้ที่



รายละเอียดโครงการ

ประกาศผู้ได้รับคัดเลือก

- รายละเอียดโครงการต่างๆ ที่รับสมัครงาน
- รายละเอียดโครงการ เพิ่มเติม (รหัส 065-085)
- รายละเอียดโครงการ เพิ่มเติม (รหัส 275-299)

(1) สมัครผู้ใช้งาน

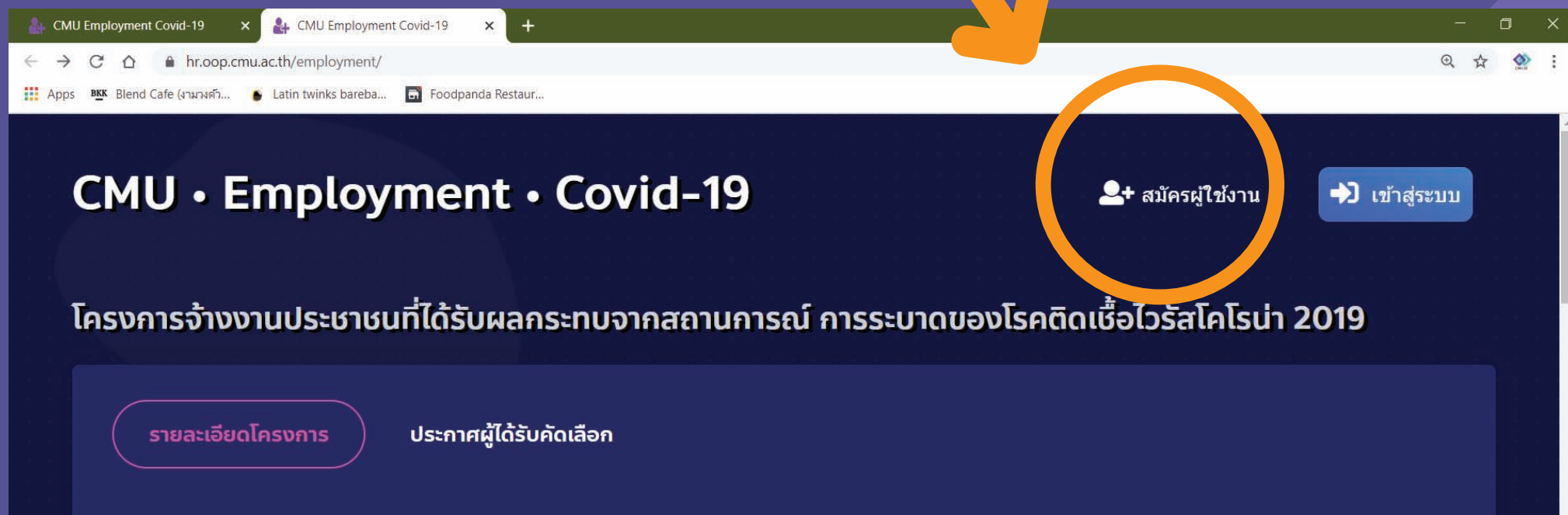
A screenshot of a 'register' form on a dark blue background. The form includes several input fields: 'เลขบัตรประชาชน' (ID Card Number) with a checkmark, 'Password' with a hint 'Please input a-z or A-Z or 0-9 chars' and a checkmark, 'Confirm Password' with a hint 'ยืนยัน Password', 'ชื่อ-สกุล' (Name-Surname) with a dropdown menu for 'เลือกสำนักงาน' (Select Office), 'กรอกชื่อ' (Enter Name) and 'กรอกนามสกุล' (Enter Surname) sub-fields, 'เบอร์มือถือ' (Mobile Number) with a hint 'กรอกหมายเลขมือถือ' (Enter mobile number), 'โทรศัพท์' (Telephone) with a hint 'กรอกหมายเลขโทรศัพท์บ้าน' (Enter home phone number), and 'E-mail' with a hint 'กรอกอีเมลล์' (Enter email). At the bottom are 'Enter' and 'Reset' buttons. An orange arrow points to the password field.

การตั้งรหัสผ่าน
ตั้งโดยใช้อักษรภาษาอังกฤษ หรือ ตัวเลข

(2) กรอกข้อมูล ตามหัวข้อ



(3) คลิก ENTER เพื่อไปหน้าถัดไป

(4) กรอกข้อมูลหน้าที่ 1 (ข้อมูลส่วนตัว)

M H E S I 

ใบสมัครงาน
โครงการจ้างงานประชาชนที่ได้รับผลกระทบจากสถานการณ์ การระบาดของโรคติดเชื้อไวรัสโคโรนา 2019
(กรุณากรอกข้อมูลให้ถูกต้องและครบถ้วน พร้อมเตรียมไฟล์ต่างๆ สำหรับแนบเป็นหลักฐานประกอบ หากยืนยันข้อมูลถูกต้องแล้วจะไม่สามารถแก้ไขข้อมูลได้)

1 ข้อมูลส่วนตัว 2 ข้อมูลอื่นๆ ที่เกี่ยวข้อง 3 ยืนยันข้อมูล ถูกต้อง

*ตำแหน่ง นาย (Mr.)

*ชื่อ-สกุล ทดสอบระบบ ทดสอบระบบ

*เลขบัตรประชาชน xxxxxxxxxxxx

*โทรศัพท์ 053943615 *เบอร์มือถือ 0911685666

*E-mail E-mail

*วัน เดือน ปี เกิด เลือกวันที่ เลือกเดือน เลือกปีเกิด *อายุ

*เชื้อชาติ เลือกเชื้อชาติ *สัญชาติ เลือกสัญชาติ

*ผลกระทบจากสถานการณ์ Covid-19

*อาชีพ/งาน ที่คาดหวัง

*ประสบการณ์ทำงาน

*ทักษะพิเศษที่มีในปัจจุบัน

*ทักษะที่ต้องการเพิ่มเติม

*หากท่านเป็นผู้ประกอบการ จะทำธุรกิจเกี่ยวกับ

< Previous Next >

(5) คลิก NEXT

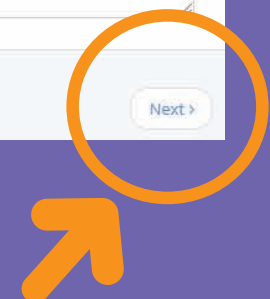

(6) คลิกเลือกในช่องที่เกี่ยวข้องกับท่าน

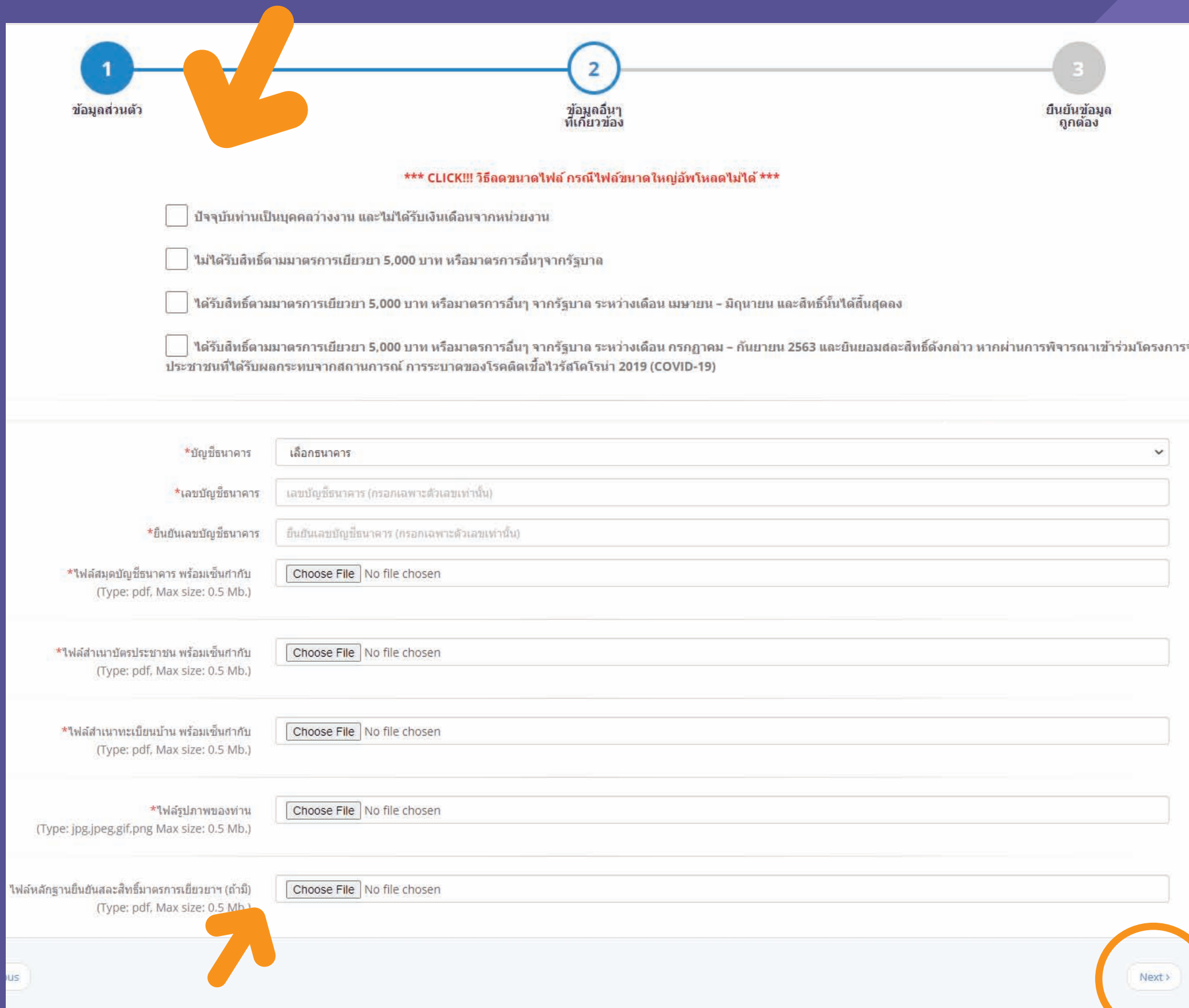

The screenshot shows a three-step registration process. Step 1 is 'ข้อมูลส่วนตัว' (Personal Information), Step 2 is 'ข้อมูลอื่นๆที่เกี่ยวข้อง' (Other related information), and Step 3 is 'ยืนยันข้อมูลถูกต้อง' (Confirm information is correct). A large orange arrow points to Step 2. Below the progress bar, there is a red warning: '*** CLICK!!! วิธีลดขนาดไฟล์ กรณีไฟล์ขนาดใหญ่อัปโหลดไม่ได้ ***'. There are four checkboxes with text in Thai. Below these are several form fields: a dropdown for 'บัญชีธนาคาร' (Bank Account), text boxes for 'เลขบัญชีธนาคาร' and 'ยืนยันเลขบัญชีธนาคาร', and file upload buttons for 'ไฟล์สมุดบัญชีธนาคาร', 'ไฟล์สำเนาบัตรประชาชน', 'ไฟล์สำเนาทะเบียนบ้าน', 'ไฟล์รูปถ่ายของท่าน', and 'ไฟล์หลักฐานยืนยันสละสิทธิ์มาตรการเยียวยาฯ'. A 'Next >' button is circled in orange at the bottom right.

1 ข้อมูลส่วนตัว

2 ข้อมูลอื่นๆที่เกี่ยวข้อง

3 ยืนยันข้อมูลถูกต้อง

*** CLICK!!! วิธีลดขนาดไฟล์ กรณีไฟล์ขนาดใหญ่อัปโหลดไม่ได้ ***

ปัจจุบันท่านเป็นบุคคลว่างงาน และไม่ได้รับเงินเดือนจากหน่วยงาน

ไม่ได้รับสิทธิ์ตามมาตรการเยียวยา 5,000 บาท หรือมาตรการอื่นๆจากรัฐบาล

ได้รับสิทธิ์ตามมาตรการเยียวยา 5,000 บาท หรือมาตรการอื่นๆ จากรัฐบาล ระหว่างเดือน เมษายน - มิถุนายน และสิทธิ์นั้นได้สิ้นสุดลง

ได้รับสิทธิ์ตามมาตรการเยียวยา 5,000 บาท หรือมาตรการอื่นๆ จากรัฐบาล ระหว่างเดือน กรกฎาคม - กันยายน 2563 และยินยอมสละสิทธิ์ดังกล่าว หากผ่านการพิจารณาเข้าร่วมโครงการประชาชนที่ได้รับผลกระทบจากสถานการณ์การระบาดของโรคติดเชื้อไวรัสโคโรนา 2019 (COVID-19)

*บัญชีธนาคาร

*เลขบัญชีธนาคาร

*ยืนยันเลขบัญชีธนาคาร

*ไฟล์สมุดบัญชีธนาคาร พร้อมเซ็นกำกับ (Type: pdf, Max size: 0.5 Mb.) No file chosen

*ไฟล์สำเนาบัตรประชาชน พร้อมเซ็นกำกับ (Type: pdf, Max size: 0.5 Mb.) No file chosen

*ไฟล์สำเนาทะเบียนบ้าน พร้อมเซ็นกำกับ (Type: pdf, Max size: 0.5 Mb.) No file chosen

*ไฟล์รูปถ่ายของท่าน (Type: jpg,jpeg,gif,png Max size: 0.5 Mb.) No file chosen

ไฟล์หลักฐานยืนยันสละสิทธิ์มาตรการเยียวยาฯ (ถ้ามี) (Type: pdf, Max size: 0.5 Mb.) No file chosen

(7) กรอกข้อมูล และแนบไฟล์ที่ท่านเตรียมไว้

(8) คลิก NEXT

(9) คลิกเลือกโครงการ ที่ท่านสนใจสมัคร 3 โครงการ สามารถเลือกเพียง 1 โครงการได้



*** กรุณาเลือกโครงการที่ท่านสนใจสมัคร ไม่สามารถเลือกซ้ำได้ ***

*โครงการที่สนใจสมัคร 1

เลือกโครงการที่สนใจสมัคร

ข้อมูลเพิ่มเติม (ถ้ามี)

← สามารถเพิ่มเติมรายละเอียด
เช่น ตำแหน่งงาน โครงการย่อย

โครงการที่สนใจสมัคร 2

เลือกโครงการที่สนใจสมัคร

ข้อมูลเพิ่มเติม (ถ้ามี)

โครงการที่สนใจสมัคร 3

เลือกโครงการที่สนใจสมัคร

ข้อมูลเพิ่มเติม (ถ้ามี)

ข้าพเจ้าขอรับรองว่าข้อความดังกล่าวข้างต้นเป็นความจริงทุกประการ และหากการให้ข้อมูลในครั้งนี้ข้อใดเป็นเท็จ ข้าพเจ้ายินยอมให้ทาง มหาวิทยาลัยเชียงใหม่เรียกค่าตอบแทนที่ได้รับการพิจารณาแล้วกลับคืนทั้งหมด

Finish



(10) คลิก Finish

การสมัครถือว่าสมบูรณ์

M H E S I



ใบสมัครงาน

โครงการจ้างงานประชาชนที่ได้รับผลกระทบจากสถานการณ์ การระบาดของโรคติดเชื้อไวรัสโคโรนา 2019
(กรุณากรอกข้อมูลให้ถูกต้องและครบถ้วน พร้อมเตรียมไฟล์ต่างๆ สำหรับแนบเป็นหลักฐานประกอบ หากยืนยันข้อมูลถูกต้องแล้วจะไม่สามารถแก้ไขข้อมูลได้)



ท่านได้ทำการสมัครงานเรียบร้อยแล้ว

[คลิกเพื่อดูใบสมัครงาน](#)



ติดต่อสอบถามเพิ่มเติม
โทร: 053-943614-15

กรอบภาระงาน และ คุณสมบัติผู้สมัคร

1. เป็นผู้ว่างงานอันเนื่องจากสถานการณ์ COVID -19 และอยู่ในพื้นที่ที่หน่วยจ้างงาน
2. มีคุณสมบัติเหมาะสมตามภารกิจของหน่วยจ้างงานที่จะมอบหมาย
3. ไม่ได้รับการเยียวยาจากมาตรการช่วยเหลือต่างๆจากภาครัฐ
4. ไม่จำกัดการศึกษา ยกเว้นกรณีการระบุเงื่อนไข ตามรายโครงการ



กระทรวงการอุดมศึกษา วิทยาศาสตร์ วิจัยและนวัตกรรม
Ministry of Higher Education, Science, Research and Innovation



| รหัสโครงการ | ชื่อโครงการ | คุณสมบัติที่ต้องการ | ภาระงานที่มอบหมายให้แก่ผู้รับจ้าง | คณะ | ผู้รับผิดชอบโครงการ | E-mail |
|-------------|---|--|---|-------------|---------------------------|-----------------------|
| 001 | ทักษะการปลูกพืชปลอดสารพิษ (มหาวิทยาลัยเชียงใหม่) | | การปลูกพืชปลอดสารพิษเพื่อความมั่นคงทางอาหาร | เกษตรศาสตร์ | ชาญชัย แสงชโยสวัสดิ์ | Chanchai.s@cmu.ac.th |
| 002 | การผลิตไหลสกรอว์เบอร์รี่ปลอดโรคเชิงการค้า (มหาวิทยาลัยเชียงใหม่) | จบระดับปริญญาตรี สาขาวิชาพืชสวน โรคพืช ปลูกพืช กีฏวิทยา สนใจด้านการเกษตร และการผลิตพืชในโรงเรือน | เตรียมกล้า เตรียมวัสดุปลูก ปลูก ดูแล ช่วยดูแลระบบโรงเรือน | เกษตรศาสตร์ | รศ.ดร.เกวณีน คุณาศักดากุล | Kaewalin.k3@gmail.com |
| 003 | โครงการศึกษาแนวทางการจัดการอาหารช้างของปางช้างในจังหวัดเชียงใหม่และศูนย์อนุรักษ์ช้างไทย จังหวัดลำปาง (จังหวัดเชียงใหม่) | | เก็บข้อมูลการตอบแบบสอบถามการจัดการอาหารช้างในปางช้างในจังหวัดเชียงใหม่และศูนย์อนุรักษ์ช้างไทย จังหวัดลำปาง และเก็บตัวอย่างหญ้าอาหารเลี้ยงช้าง และการวิเคราะห์ตัวอย่างคุณค่าทางโภชนาการของหญ้า | เกษตรศาสตร์ | ผศ.ดร. แสงทิวา สุริยงค์ | sangtiwa.s@cmu.ac.th |
| 004 | โครงการศึกษาแนวทางการจัดการอาหารช้างของปางช้างในจังหวัดเชียงใหม่และศูนย์อนุรักษ์ช้างไทย จังหวัดลำปาง (จังหวัดลำปาง) | | | เกษตรศาสตร์ | ผศ.ดร. แสงทิวา สุริยงค์ | sangtiwa.s@cmu.ac.th |

| รหัสโครงการ | ชื่อโครงการ | คุณสมบัติที่ต้องการ | ภาระงานที่มอบหมายให้แก่ผู้รับจ้าง | คณะ | ผู้รับผิดชอบโครงการ | E-mail |
|-------------|--|--|---|-------------|-------------------------------|--------------------|
| 005 | การประยุกต์ใช้ใบหม่อนหมักในอาหารปลาปลาเป็นมิตรกับสิ่งแวดล้อม (จังหวัดเชียงใหม่) | มีความรู้การเลี้ยงปลาพื้นฐาน | หมักใบหม่อน เตรียมอาหารปลา วิเคราะห์องค์ประกอบทางเคมี และกายภาพของใบหม่อนหมักและอาหารปลา ทดลองอาหารกับปลานิล วัดคุณภาพน้ำระหว่างการทดลอง เก็บข้อมูลการเจริญเติบโตปลานิล ภูมิคุ้มกันของปลา วิเคราะห์องค์ประกอบเนื้อปลา เตรียมอาหารปลาสำหรับให้เกษตรกรทดลองเลี้ยงปลานิล ติดตามผลการใช้อาหารใบหม่อนหมักเลี้ยงปลานิลของเกษตรกร วิเคราะห์ผลและสรุปผล | เกษตรศาสตร์ | วรวิทย์ มณีพิทักษ์สันติ | worawitm@yahoo.com |
| 006 | โครงการขยายการพัฒนาการผลิตปุ๋ยอินทรีย์-ชีวภาพและวัสดุปลูกสำหรับผลิตพืชเพื่อสิ่งแวดล้อม (มหาวิทยาลัยเชียงใหม่) | | งานผลิตปุ๋ยหมัก ปุ๋ยอินทรีย์-ชีวภาพ และวัสดุปลูกแบบครบวงจรจากขยะอินทรีย์เหลือใช้ในพื้นที่มหาวิทยาลัยเชียงใหม่ | เกษตรศาสตร์ | นายสมศักดิ์ จิรัตน์ | somsak.j@cmu.ac.th |
| 007 | การจ่ายค่าตอบแทนการให้บริการของระบบนิเวศเพื่อความหลากหลายทางชีวภาพในพื้นที่จังหวัดเชียงใหม่ (จังหวัดเชียงใหม่) | | เพื่อศึกษาและรวบรวมข้อมูลรูปแบบการใช้ประโยชน์จากระบบนิเวศในพื้นที่ลุ่มน้ำแม่กวัง จังหวัดเชียงใหม่ | เกษตรศาสตร์ | อาจารย์ ดร. อนุพงษ์ ว่างศ์ไชย | add.a@hotmail.com |
| 008 | การเก็บข้อมูลงานวิจัย smart farm (มหาวิทยาลัยเชียงใหม่) | จบปริญญาตรี เกษตรศาสตร์ สาขาปฐพีศาสตร์ | เก็บข้อมูลการเจริญเติบโตของพืช (ความสูง เส้นรอบวงลำต้น) เก็บตัวอย่างพืช ดูแลแปลงปลูกพืชทดลอง | เกษตรศาสตร์ | ผศ.ดร.ชูชาติ สันทรทรัพย์ | santasup@gmail.com |
| 009 | การจัดการธาตุอาหารที่เหมาะสมสำหรับการผลิตกาแฟ อะราบิก้า บนพื้นที่สูง (มหาวิทยาลัยเชียงใหม่) | ขั้นต่ำปริญญาตรี คณะเกษตรศาสตร์ สาขาปฐพีศาสตร์ | การเก็บข้อมูลพืช เก็บตัวอย่างพืชและ ตัวอย่างดิน และดูแลแปลงกาแฟ (การใส่ปุ๋ย ตัดแต่งกิ่งกาแฟ) | เกษตรศาสตร์ | ผศ.ดร.ชูชาติ สันทรทรัพย์ | santasup@gmail.com |

| รหัสโครงการ | ชื่อโครงการ | คุณสมบัติที่ต้องการ | ภาระงานที่มอบหมายให้แก่ผู้รับจ้าง | คณะ | ผู้รับผิดชอบโครงการ | E-mail |
|-------------|---|--|---|-------------|---------------------------|---------------------------|
| 010 | การแปรรูปผลิตภัณฑ์จากน้ำมันมะพร้าวและกระป๋อง (จังหวัดเชียงใหม่) | เป็นผู้มีความสนใจด้านการเลี้ยงแพะนมและกระป๋องนม ชอบงานการพัฒนาผลิตภัณฑ์ งานการผลิตพืช และต้องมีความรับผิดชอบ | ช่วยงานแปรรูปน้ำมันมะพร้าวและน้ำมันกระป๋องพร้อมดื่ม และช่วยพัฒนาเป็นผลิตภัณฑ์นมอื่นๆ | เกษตรศาสตร์ | รศ.ดร.สุชน ตั้งทวีวิวัฒน์ | agani002@gmail.com |
| 011 | การพัฒนาและแปรรูปผลิตภัณฑ์เนื้อสัตว์ปีก (จังหวัดเชียงใหม่) | เป็นผู้มีความสนใจงานแปรรูปเนื้อสัตว์ รักรความสะอาด และต้องมีความรับผิดชอบสูง | ช่วยงานแปรรูปเนื้อสัตว์ปีก สืบตรวจตลาดและพัฒนาผลิตภัณฑ์อาหารสัตว์ปีก | เกษตรศาสตร์ | รศ.ดร.สุชน ตั้งทวีวิวัฒน์ | agani002@gmail.com |
| 012 | โครงการคลินิกโรคพิษ (มหาวิทยาลัยเชียงใหม่) | | <p>1.เตรียมวัสดุอุปกรณ์ และเครื่องมือวิทยาศาสตร์ ทำความสะอาด มาเชื้อให้พร้อมใช้งาน</p> <p>2.เตรียมอาหารเลี้ยงเชื้อจุลินทรีย์ เพื่อใช้ในการวินิจฉัยสาเหตุโรคพิษ</p> <p>3.ตรวจวินิจฉัยสาเหตุโรคพิษจากตัวอย่างพิษที่เกษตรกร ภาครัฐนำมาส่งตรวจยังคลินิกโรคพิษ พร้อมทำการพิสูจน์การก่อให้เกิดให้เกิดโรค</p> <p>4.นำผลที่วินิจฉัยเสร็จแล้ว ส่งให้เจ้าหน้าที่ประจำคลินิกโรคพิษตรวจสอบความถูกต้องต่อไป</p> <p>5. (เพิ่มเติม) ปฏิบัติหน้าที่ตามที่ได้รับมอบหมายจากเจ้าหน้าที่ : ช่วยงานด้านเตรียมสอนบทปฏิบัติการด้านโรคพิษในกระบวนวิชาต่างๆ- เตรียมวัสดุ อุปกรณ์ เครื่องแก้ว อาหารเลี้ยงเชื้อต่างๆ น้ำยาและสารเคมีต่างๆ สำหรับการสอนในห้องปฏิบัติการ- ออกพื้นที่เก็บตัวอย่างโรคพิษเพื่อนำมาเตรียมสอนในกระบวนวิชาต่างๆ- ตรวจเช็คสภาพของ</p> | เกษตรศาสตร์ | ฐิติมา วงษ์วาน | thitima.wongwan@gmail.com |

| รหัสโครงการ | ชื่อโครงการ | คุณสมบัติที่ต้องการ | ภาระงานที่มอบหมายให้แก่ผู้รับจ้าง | คณะ | ผู้รับผิดชอบโครงการ | E-mail |
|-------------|---|---|---|-------------|-------------------------|--------------------------|
| | | | เครื่องมือวิทยาศาสตร์ให้พร้อมใช้งานอยู่เสมอ หากพบการชำรุดให้แจ้งต่อเจ้าหน้าที่ทันที | | | |
| 013 | การจัดทำฐานข้อมูลศัตรูไม้สนในภาคเหนือของประเทศไทย (มหาวิทยาลัยเชียงใหม่) | 1. จบการศึกษาด้านโรคพืช/อารักขาพืช 2. ชาย-หญิง อายุไม่เกิน 35 ปี 3. มีความรับผิดชอบต่องานที่ได้รับมอบหมาย ชยัน อดทน พร้อมเรียนรู้งานตลอดเวลา | สำรวจและเก็บข้อมูลพื้นที่ไม้สนที่ได้รับความเสียหายจากศัตรูพืช พร้อมวินิจฉัยเพื่อระบุชนิดของศัตรูไม้สนชนิดต่างๆ และจัดทำฐานข้อมูล | เกษตรศาสตร์ | ผศ.ดร.รัชดาวรรณ ชีวีงูร | ratchadawan.c@cmu.ac.th |
| 014 | การปรับปรุงพันธุ์ข้าวเพื่อคุณภาพพิเศษสูง (มหาวิทยาลัยเชียงใหม่) | | ปลูก ประเมิน เก็บข้อมูลเพื่อคัดเลือกพันธุ์ข้าว | เกษตรศาสตร์ | รศ. ดร. ศันสนีย์ จำจด | sansanee.j@cmu.ac.th |
| 015 | การจัดทำฐานข้อมูลความสัมพันธ์ของสาเหตุโรค Blue stain และพันธุ์สนในภาคเหนือของประเทศไทย (มหาวิทยาลัยเชียงใหม่) | | สำรวจ เก็บรวบรวม และวินิจฉัยชนิดของเชื้อสาเหตุโรค Blue stain ของไม้สนในภาคเหนือของประเทศไทย | เกษตรศาสตร์ | ผศ.ดร.รัชดาวรรณ ชีวีงูร | ratchadawan.c@cmu.ac.th |
| 016 | แนวทางการพัฒนาอาหารท้องถิ่นและอาหารที่เป็นของฝากสำหรับนักท่องเที่ยวชาวจีน (จังหวัดเชียงใหม่) | มีพื้นฐานทางบริหารธุรกิจ หรือธุรกิจเกษตร หรือ เศรษฐศาสตร์ หรือเศรษฐศาสตร์เกษตร หรือการท่องเที่ยว-สามารถใช้โปรแกรม MS-word, excel, power point -หากสามารถอ่านบทความภาษาอังกฤษ และ/หรือภาษาจีนได้ หรือเขียนบทความเป็นภาษาอังกฤษได้ จะได้รับการพิจารณาเป็นกรณีพิเศษ-หากมีประสบการณ์เป็นผู้ช่วยนักวิจัย จะได้รับการพิจารณาเป็นกรณีพิเศษ | การค้นคว้าข้อมูลและงานวิจัยที่เกี่ยวข้อง ตลอดจนการใช้โปรแกรมคอมพิวเตอร์ในการจัดการข้อมูลและประมวลผลข้อมูล วิเคราะห์ และสรุปผลการศึกษา | เกษตรศาสตร์ | อ.ดร.กรรณิกา แซ่ลิว | kannika.saeliw@cmu.ac.th |

| รหัสโครงการ | ชื่อโครงการ | คุณสมบัติที่ต้องการ | ภาระงานที่มอบหมายให้แก่ผู้รับจ้าง | คณะ | ผู้รับผิดชอบโครงการ | E-mail |
|-------------|---|--|--|-------------|---|--------------------|
| 017 | โครงการส่งเสริมการเลี้ยงไก่กระดูกดำ (อำเภอเชียงดาว จังหวัดเชียงใหม่) | เป็นผู้มีความสนใจด้านการเลี้ยงไก่กระดูกดำ งานส่งเสริมและการตลาด รวมถึงงานการผลิตพืช และต้องมีความรับผิดชอบสูง | ช่วยงานด้านการผลิตพืช เช่น ไม้ผล ผัก และ ไม้ดอก | เกษตรศาสตร์ | รศ.ดร.สุชน ตั้งทวีวัฒน์ | Agani002@gmail.com |
| 018 | สร้างเสริมศักยภาพครอบครัวโดยใช้ชุมชนเป็นฐานเพื่อการพัฒนาครอบครัวอบอุ่น (จังหวัดเชียงใหม่) | เป็นผู้ว่างงานเนื่องจากสถานการณ์โควิด ซึ่งมีทักษะทางวิชาการ เช่น ทักษะด้านการสื่อสาร ทักษะการวิเคราะห์ข้อมูลทางสังคมและสถิติ เบื้องต้น และทักษะการจัดทำฐานข้อมูล เป็นต้น | <p>คนที่ 1 ประสานงานกับตัวแทนแต่ละชุมชน/หมู่บ้าน จำนวน 25 ชุมชน/หมู่บ้าน เพื่อสอบถามสถานการณ์ในพื้นที่ เนื่องจากต้องการปรับแผนการดำเนินงานให้สอดคล้องและเหมาะสมกับสถานการณ์/มาตรการของแต่ละพื้นที่</p> <p>คนที่ 2 ประสานงานกับตัวแทนแต่ละชุมชน/หมู่บ้าน จำนวน 25 ชุมชน/หมู่บ้าน เพื่อสอบถามสถานการณ์ในพื้นที่ เนื่องจากต้องการปรับแผนการดำเนินงานให้สอดคล้องและเหมาะสมกับสถานการณ์/มาตรการของแต่ละพื้นที่</p> <p>คนที่ 3 ประสานงานกับตัวแทนแต่ละชุมชน/หมู่บ้าน จำนวน 25 ชุมชน/หมู่บ้าน เพื่อสอบถามสถานการณ์ในพื้นที่ เนื่องจากต้องการปรับแผนการดำเนินงานให้สอดคล้องและเหมาะสมกับสถานการณ์/มาตรการของแต่ละพื้นที่</p> <p>คนที่ 4 ประสานงานกับตัวแทนแต่ละชุมชน/หมู่บ้าน จำนวน 25 ชุมชน/หมู่บ้าน เพื่อสอบถามสถานการณ์ในพื้นที่ เนื่องจากต้องการปรับแผนการดำเนินงานให้</p> | เกษตรศาสตร์ | ผู้ช่วยศาสตราจารย์ ดร.จุฑาทิพย์ เจริญผล | jutha073@gmail.com |

| รหัสโครงการ | ชื่อโครงการ | คุณสมบัติที่ต้องการ | ภาระงานที่มอบหมายให้แก่ผู้รับจ้าง | คณะ | ผู้รับผิดชอบโครงการ | E-mail |
|-------------|--|---|--|-------------|--|----------------------|
| | | | สอดคล้องและเหมาะสมกับสถานการณ์/ มาตรการของแต่ละพื้นที่ คนที่ 5 จัดการข้อมูลครอบครัว เพื่อสรุป ข้อมูลที่เกี่ยวข้องจำเป็นสำหรับสรุปรายงาน ผลการดำเนินโครงการ คนที่ 6 ติดตามการพัฒนาศักยภาพ ครอบครัว คนที่ 7 จัดทำคู่มือครอบครัวอบอุ่น | | | |
| 019 | สร้างเสริมศักยภาพครอบครัวโดยใช้ ชุมชนเป็นฐานเพื่อการพัฒนา ครอบครัวอบอุ่น (จังหวัด นครศรีธรรมราช) | | | เกษตรศาสตร์ | ผศ.ดร.จุฑาทิพย์ เถลิ้มผล | jutha073@gmail.com |
| 020 | การศึกษาการจัดการฟาร์มโคนมโดย ใช้เทคโนโลยีสมัยใหม่ของเกษตรกร ผู้เลี้ยงโคนมในพื้นที่ภาคกลางและ ภาคเหนือตอนบนของประเทศไทย (จังหวัดเชียงใหม่) | เป็นผู้ว่างงานจากสถานการณ์โควิด 19 ซึ่งมี ภูมิลำเนาในพื้นที่จังหวัดเชียงใหม่ มีการศึกษา อยู่ในระดับปริญญาตรี มีความอดทน ซื่อสัตย์ และมีความรับผิดชอบ | การทบทวนวรรณกรรม / สร้างแบบสัมภาษณ์ / เก็บรวบรวมข้อมูลเบื้องต้น | เกษตรศาสตร์ | ผู้ช่วยศาสตราจารย์ ดร.ภาณุพันธุ์ ประภาติกุล | panuphan69@gmail.com |
| 021 | การขยายเมล็ดพันธุ์ข้าวสู่เกษตรกร เครือข่ายและการพัฒนาคุณภาพเมล็ด ข้าวร่วมกับเกษตรกร (มหาวิทยาลัยเชียงใหม่) | สามารถทำงานได้ทั้งในแปลงปลูกทดลองและ ห้องปฏิบัติการ มีความรับผิดชอบและตรงต่อ เวลา | 1.ดำเนินการปลูกข้าวพันธุ์ขยายร่วมกับเกษตรกร เกษตรกรช่วงเดือน ก.ค.-ก.ย 2. วิเคราะห์คุณภาพข้าวจากเกษตรกรใน ห้องปฏิบัติการ | เกษตรศาสตร์ | รศ.ดร.ชนากานต์ เทโบลด์ พรหม อุทัย | chanakan.p@cmu.ac.th |
| 022 | โครงการกลไกการขับเคลื่อน การเกษตรในภาคเหนือสู่เกษตรกร | | ทบทวนเอกสาร ออกพื้นที่เก็บข้อมูล และช่วย จัดเวทีในพื้นที่ | เกษตรศาสตร์ | รศ.ดร.เยาวเรศ เชาวน์พูนผล | yao_chao@yahoo.com |

| รหัสโครงการ | ชื่อโครงการ | คุณสมบัติที่ต้องการ | ภาระงานที่มอบหมายให้แก่ผู้รับจ้าง | คณะ | ผู้รับผิดชอบโครงการ | E-mail |
|-------------|---|---------------------|---|-------------|--------------------------------|------------------------|
| | สมัยใหม่ของประเทศไทย (จังหวัดเชียงใหม่) | | | | | |
| 023 | โครงการกลไกการขับเคลื่อนการเกษตรในภาคเหนือสู่เกษตรสมัยใหม่ของประเทศไทย (จังหวัดลำพูน) | | | เกษตรศาสตร์ | รศ.ดร.เยาวเรศ เซาวนพูนผล | yao_chao@yahoo.com |
| 024 | โครงการกลไกการขับเคลื่อนการเกษตรในภาคเหนือสู่เกษตรสมัยใหม่ของประเทศไทย (จังหวัดกำแพงเพชร) | | | เกษตรศาสตร์ | รศ.ดร.เยาวเรศ เซาวนพูนผล | yao_chao@yahoo.com |
| 025 | โครงการบริการผลิต วิเคราะห์คุณภาพ และถ่ายทอดเทคโนโลยีเมล็ดพันธุ์ (มหาวิทยาลัยเชียงใหม่) | | ผลิตเมล็ดพันธุ์ วิเคราะห์คุณภาพเมล็ดพันธุ์ และถ่ายทอดเทคโนโลยีเมล็ดพันธุ์ | เกษตรศาสตร์ | ผศ.ดร.นัฐศักดิ์ กฤติกาเมษ | nattasak.k@cmu.ac.th |
| 026 | "ของป่า" เพื่อชุมชนยั่งยืน (อำเภอสะเมิง จังหวัดเชียงใหม่) | | (1) เรียนรู้แนวทางการทำงานอย่างมีส่วนร่วมในชุมชน (PRA) โดยร่วมกับวิธีการประเมินนิเวศวิทยาป่าไม้อย่างมีส่วนร่วม (PEIM), (2) ลงพื้นที่เพื่อเก็บข้อมูลชนิด "ของป่า" ที่มีอยู่ในป่าไม้ของชุมชน, (3) เก็บข้อมูลการใช้ประโยชน์และการจัดการ "ของป่า", (4) เก็บข้อมูลรายได้จากการขาย "ของป่า" [ถ้ามี] และ (5) สรุปและวิเคราะห์ข้อมูลต่างๆ เพื่อหาแนวทางการจัดการป่าไม้อย่างยั่งยืนที่ส่งผลให้ | เกษตรศาสตร์ | อ.ดร. สุวีร์รัตน์ ลักนาวีเชิขร | suree.lakana@gmail.com |

| รหัสโครงการ | ชื่อโครงการ | คุณสมบัติที่ต้องการ | ภาระงานที่มอบหมายให้แก่ผู้รับจ้าง | คณะ | ผู้รับผิดชอบโครงการ | E-mail |
|-------------|---|---|--|-------------|------------------------------|-------------------------|
| | | | ชุมชนมีแนวโน้มที่จะยั่งยืน ปราศจากการเผาป่าและทำลายป่า ซึ่งจะช่วยแก้ไขปัญหามลพิษและไฟป่า | | | |
| 027 | "ของป่า" เพื่อชุมชนยั่งยืน (อำเภอแม่แจ่ม จังหวัดเชียงใหม่) | | | เกษตรศาสตร์ | อ.ดร. สุวีรัตน์ ลักนาวิเชียร | suree.lakana@gmail.com |
| 028 | "ของป่า" เพื่อชุมชนยั่งยืน (อำเภอแม่แตง จังหวัดเชียงใหม่) | | | เกษตรศาสตร์ | อ.ดร. สุวีรัตน์ ลักนาวิเชียร | suree.lakana@gmail.com |
| 029 | โครงการจัดจ้างที่ปรึกษาจัดทำระบบควบคุมคุณภาพและมาตรฐานสินค้าสิ่งบ่งชี้ทางภูมิศาสตร์ (Internal Control) สินค้ากาแฟเทศ์จังหวัดเชียงใหม่ (อำเภอคอดอยสะเก็ด จังหวัดเชียงใหม่) | | เป็นผู้ประสานงานระหว่างผู้รับผิดชอบโครงการและเกษตรกรทั้ง 8 หมู่บ้าน ในตำบลเทพเสด็จ อำเภอคอดอยสะเก็ด จังหวัดเชียงใหม่ รวมไปถึงหน่วยงานภาครัฐและเอกชนที่เกี่ยวข้อง เพื่อขับเคลื่อนโครงการฯ ให้สำเร็จลุล่วง | เกษตรศาสตร์ | ผศ.ดร.ณัฐดากานต์ พยัคฆมา | nathitakarn.p@gmail.com |
| 030 | โครงการร้าน CMU Steak & Coffee (จังหวัดเชียงใหม่) | | ดูแลนักศึกษาฝึกงาน และเสิร์ฟที่ร้านเกษตรมช. | เกษตรศาสตร์ | ผศ.ดร.พรสิริ สืบพงษ์สังข์ | pornsiri73@gmail.com |
| 031 | การศึกษาการใช้วิตามินซีจากพืชธรรมชาติในลูกปลานิล (จังหวัดเชียงใหม่) | มีความรู้ทางการเพาะเลี้ยงสัตว์น้ำ ขยัน อดทน | เก็บข้อมูล ติดต่อประสานงาน | เกษตรศาสตร์ | ผศ.ดร.มินตรา ศีลอุดม | mintra.s@cmu.ac.th |

| รหัสโครงการ | ชื่อโครงการ | คุณสมบัติที่ต้องการ | ภาระงานที่มอบหมายให้แก่ผู้รับจ้าง | คณะ | ผู้รับผิดชอบโครงการ | E-mail |
|-------------|---|---|--|-------------|-----------------------|---------------------------|
| 032 | งานพัฒนาฟายสนามพืชสวน สนับสนุนการเรียนการสอน การฝึกอบรม เพื่อการใช้ประโยชน์อย่างมีประสิทธิภาพ (มหาวิทยาลัยเชียงใหม่) | นักศึกษาจบใหม่ที่มีความสนใจงานทางด้าน การเกษตร | งานผลิตเมล็ดพันธุ์ผักสวนครัวเพื่อการใช้ประโยชน์ งานผลิตเมล็ดอ่อน แดง โม พักทอง มะเขือเทศใน ระบบโรงเรือน งานฝึกงานนักศึกษาปี3 สาขาพืชสวน งานปรับปรุงพันธุ์พืช เมล่อน แดง โม พักทอง มะเขือเทศ พริก หอมหัวใหญ่และหอมแขก | เกษตรศาสตร์ | นายกมล ทิพโชติ | Kamon_cmu@hotmail.com |
| 033 | พัฒนาและปรับปรุงงาน ห้องปฏิบัติการกีฏวิทยา คณะ เกษตรศาสตร์ มหาวิทยาลัยเชียงใหม่ (มหาวิทยาลัยเชียงใหม่) | ไม่จำกัดวุฒิการศึกษา | จัดเตรียมวัสดุอุปกรณ์การเรียนสำหรับบทปฏิบัติการในกระบวนวิชาของสาขากีฏวิทยา ล้างทำความสะอาดอุปกรณ์ เครื่องแก้ว เครื่องโลหะ ทุกชนิด จัดเก็บเข้าที่ให้เรียบร้อย และดูแลให้ความสะดวก ต่อนักศึกษาและอาจารย์ในขณะใช้ห้องปฏิบัติการ รับผิดชอบการเบิก-จ่ายวัสดุ เครื่องแก้ว อุปกรณ์ ให้แก่นักศึกษาและรับคืนเมื่อเสร็จจากการใช้งาน ตรวจ เช็ครายการวัสดุ อุปกรณ์ ต่างๆ ให้อยู่ในสภาพพร้อมใช้งานอยู่เสมอ ดำเนินงานตามที่ได้รับมอบหมาย | เกษตรศาสตร์ | นางกนกวรรณ ไกลถิ่น | kanokwan.entomo@gmail.com |
| 034 | โครงการ "การวิจัยและพัฒนา ต้นแบบผลิตภัณฑ์สารดึงดูดผีเสื้อ หนอนกระทู้ผัก Spodoptera literal บนพื้นที่สูง" (มหาวิทยาลัยเชียงใหม่) | เป็นนักศึกษาจบคณะเกษตรศาสตร์ มหาวิทยาลัยเชียงใหม่ | การเพาะเลี้ยงแมลง ออกพื้นที่เพื่อเก็บตัวอย่างแมลง และงานที่ได้รับมอบหมาย | เกษตรศาสตร์ | รศ.ดร.จิราพร กุลสาริน | j.tayuti@gmail.com |

| รหัสโครงการ | ชื่อโครงการ | คุณสมบัติที่ต้องการ | ภาระงานที่มอบหมายให้แก่ผู้รับจ้าง | คณะ | ผู้รับผิดชอบโครงการ | E-mail |
|-------------|--|--|--|-------------|-----------------------|--------------------|
| 035 | พัฒนาฟาร์มต้นแบบการเพาะเลี้ยง จิ้งหรีดคุณภาพในภาคเหนือ (มหาวิทยาลัยเชียงใหม่) | 1.สามารถทำงานเต็มเวลาที่คณะเกษตรศาสตร์ มหาวิทยาลัยเชียงใหม่ 2.ไม่จำกัดวุฒิการศึกษา 3.มีประสบการณ์เลี้ยงจิ้งหรีดจะได้รับการ พิจารณาเป็นพิเศษ | เพาะเลี้ยงจิ้งหรีดและงานที่ได้รับมอบหมาย | เกษตรศาสตร์ | รศ.ดร.จิราพร กุลสาริน | J.tayuti@gmail.com |
| 036 | โครงการ "การพัฒนาการเพาะเลี้ยง และเพิ่มมูลค่าทางเศรษฐกิจของผึ้ง ชันโรง" (มหาวิทยาลัยเชียงใหม่) | 1. เป็นบุคคลที่ คนที่ 1.สามารถทำงาน ณ คณะเกษตรศาสตร์ และ ศูนย์วิจัยสัตตและฟักอบรมการเกษตร แม่ เหิยะ คนที่ 2. อยู่ในพื้นที่ ต. เทพเสด็จ อ.คอย สะเก็ด จ.เชียงใหม่ คนที่ 3. อยู่ในพื้นที่ ต.คอยกลาง อ.แม่อาว จ. เชียงใหม่ คนที่ 4. อยู่ในพื้นที่ ต.แม่ก๊า อ.สันป่าตอง จ. เชียงใหม่ 2.ไม่จำกัดวุฒิการศึกษา | สำรวจแปลงพืชอาหาร, เลี้ยงชันโรง และงาน ที่ได้รับมอบหมาย | เกษตรศาสตร์ | รศ.ดร.จิราพร กุลสาริน | j.tayuti@gmail.com |
| 037 | โครงการ "การพัฒนาการเพาะเลี้ยง และเพิ่มมูลค่าทางเศรษฐกิจของผึ้ง ชันโรง" (อำเภอคอยสะเก็ด จังหวัด เชียงใหม่ ต. เทพเสด็จ อ.คอยสะเก็ด จ.เชียงใหม่ ต.คอยกลาง อ.แม่อาว จ. เชียงใหม่ ต.แม่ก๊า อ.สันป่าตอง จ. เชียงใหม่) | 1. เป็นบุคคลที่ คนที่ 1.สามารถทำงาน ณ คณะเกษตรศาสตร์ และ ศูนย์วิจัยสัตตและฟักอบรมการเกษตร แม่ เหิยะ คนที่ 2. อยู่ในพื้นที่ ต. เทพเสด็จ อ.คอย สะเก็ด จ.เชียงใหม่ คนที่ 3. อยู่ในพื้นที่ ต.คอยกลาง อ.แม่อาว จ. เชียงใหม่ | สำรวจแปลงพืชอาหาร, เลี้ยงชันโรง และงาน ที่ได้รับมอบหมาย | เกษตรศาสตร์ | รศ.ดร.จิราพร กุลสาริน | j.tayuti@gmail.com |

| รหัสโครงการ | ชื่อโครงการ | คุณสมบัติที่ต้องการ | ภาระงานที่มอบหมายให้แก่ผู้รับจ้าง | คณะ | ผู้รับผิดชอบโครงการ | E-mail |
|-------------|--|--|---|-------------|------------------------------|-------------------------|
| | | คนที่ 4. อยู่ในพื้นที่ ต.แม่แก้ว อ.สันป่าตอง จ. เชียงใหม่ 2. ไม่จำกัดวุฒิการศึกษา | | | | |
| 038 | โครงการ "การพัฒนการผลิตแมลง ทหารเสือที่เหมาะสมต่อคุณภาพ น้ำมันสกัด" (มหาวิทยาลัยเชียงใหม่) | 1.สามารถทำงาน ณ คณะเกษตรศาสตร์ และ ศูนย์วิจัยสาริตและฝึกอบรมการเกษตร แม่เหิยะ 2. ไม่จำกัดวุฒิการศึกษา | การเลี้ยงตัวเต็มวัยแมลงทหารเสือ และงานที่ได้รับมอบหมาย | เกษตรศาสตร์ | รศ.ดร.จิราพร กุลสาริน | j.tayuti@gmail.com |
| 039 | ผู้ช่วยนักวิจัยห้องปฏิบัติการ (จังหวัด เชียงใหม่) | | ผู้ช่วยนักวิจัยห้องปฏิบัติการและลงพื้นที่เก็บ ข้อมูล | เกษตรศาสตร์ | ผศ.ดร.กรวรรณ ศรีงาม | korawan.s@cmu.ac.th |
| 040 | โครงการผลิตปลาสวยงาม (มหาวิทยาลัยเชียงใหม่) | มีความรู้การเลี้ยงปลา และแยกชนิดปลาเบื้องต้น ได้ | 1) เพาะเลี้ยงปลาสวยงาม 2) ดูแลคุณภาพน้ำและให้อาหารปลาสวยงาม 3) เปลี่ยนถ่ายน้ำ 4) จำหน่ายปลาสวยงาม 5) ออกแบบและวางแผนการตลาด | เกษตรศาสตร์ | อ.ดร.วรวิทย์ มณีพิทักษ์สันติ | worawitm@yahoo.com |
| 041 | โครงการการใช้วิตามินซีจากพืช ธรรมชาติส่งเสริมสุขภาพปลานิล (มหาวิทยาลัยเชียงใหม่) | | 1) เก็บตัวอย่างทดลอง 2) เลี้ยงปลาสำหรับการทดลอง 3) ผู้ช่วยนักวิจัย | เกษตรศาสตร์ | ผศ.ดร.มินตรา สีลอุดม | mintra.s@cmu.ac.th |
| 042 | โครงการผลิตสัตว์น้ำออกแกนิค และ โครงการแปรรูปเนื้อปลานิลแช่แข็ง (มหาวิทยาลัยเชียงใหม่) | | 1) ผลิตอาหารสัตว์น้ำ 2) ให้อาหารสัตว์น้ำ 3) วัคซีนน้ำหนักรักและเก็บข้อมูล 4) แปรรูปสัตว์น้ำ 5) จำหน่ายและจัดส่ง | เกษตรศาสตร์ | อ.ดร.ศิริพร โทลา | siriporn.tola@cmu.ac.th |

| รหัสโครงการ | ชื่อโครงการ | คุณสมบัติที่ต้องการ | ภาระงานที่มอบหมายให้แก่ผู้รับจ้าง | คณะ | ผู้รับผิดชอบโครงการ | E-mail |
|-------------|--|--|--|-------------|---------------------------|---------------------|
| 043 | โครงการศึกษาการแปรรูปผลิตภัณฑ์เนื้อสัตว์ในพื้นที่โครงการหลวงฯ (มหาวิทยาลัยเชียงใหม่) | มีคุณวุฒิไม่น้อยกว่ามัธยมปลาย มีความสนใจงานวิจัย สามารถเป็นผู้ช่วยวิจัยได้ และต้องมีความรับผิดชอบสูง | ช่วยนักวิจัยและผู้ช่วยแปรรูปผลิตภัณฑ์เนื้อสัตว์ | เกษตรศาสตร์ | รศ.ดร.สุชน ตั้งทวีวัฒน์ | agani002@gmail.com |
| 044 | โครงการเพิ่มศักยภาพทักษะอาชีพทางการเกษตรผ่านศูนย์บ่มเพาะเกษตรกรรุ่นใหม่ (จังหวัดเชียงใหม่) | (1) มีอายุระหว่าง 17 – 45 ปี (2) มีความมุ่งมั่นตั้งใจในการทำการเกษตร ต้องการพัฒนาศักยภาพและคุณภาพชีวิตตนเอง (3) สนใจเข้าร่วมโครงการและต้องเข้าร่วมกิจกรรมตลอดระยะเวลาโครงการ | 1.รวบรวมองค์ความรู้ และ ออกแบบกระบวนการถ่ายทอด | เกษตรศาสตร์ | รศ.ดร.อาวรณ์ โอกาสพัฒนกิจ | avornopat@gmail.com |
| 045 | การพัฒนาฐานข้อมูลชุมชน หลัง covid (จังหวัดลำพูน) | | .รวบรวมองค์ความรู้ และ ออกแบบกระบวนการถ่ายทอด | เกษตรศาสตร์ | รศ.ดร.อาวรณ์ โอกาสพัฒนกิจ | avornopat@gmail.com |
| 046 | การพัฒนาชุมชน โดยงานวิจัยเพื่อท้องถิ่น (จังหวัดเชียงใหม่) | | 1.ติดต่อประสานงาน จัดเก็บข้อมูล | เกษตรศาสตร์ | รศ.ดร.อาวรณ์ โอกาสพัฒนกิจ | avornopat@gmail.com |
| 047 | การพัฒนาชุมชน โดยงานวิจัยเพื่อท้องถิ่น (จังหวัดลำพูน) | | 1.การติดตามหนุนเสริมกระบวนการวิจัยเพื่อท้องถิ่นให้กับพื้นที่ 2.การประสานงาน การหนุนเสริมเรื่องเทคนิคด้านวิชาการ ทั้งการทำฐานข้อมูล 3.การสื่อสาร เพื่อถ่ายทอดความรู้และการสื่อสารทางสังคม | เกษตรศาสตร์ | รศ.ดร.อาวรณ์ โอกาสพัฒนกิจ | avornopat@gmail.com |
| 048 | การพัฒนาชุมชน โดยงานวิจัยเพื่อท้องถิ่น (จังหวัดลำปาง) | | 1.จัดเก็บข้อมูลชุมชน ประสานงานในพื้นที่ | เกษตรศาสตร์ | รศ.ดร.อาวรณ์ โอกาสพัฒนกิจ | avornopat@gmail.com |
| 049 | การพัฒนาชุมชน โดยงานวิจัยเพื่อท้องถิ่น (จังหวัดเชียงราย) | | 1.จัดเก็บข้อมูลชุมชน ประสานงานในพื้นที่ | เกษตรศาสตร์ | รศ.ดร.อาวรณ์ โอกาสพัฒนกิจ | avornopat@gmail.com |

| รหัสโครงการ | ชื่อโครงการ | คุณสมบัติที่ต้องการ | ภาระงานที่มอบหมายให้แก่ผู้รับจ้าง | คณะ | ผู้รับผิดชอบโครงการ | E-mail |
|-------------|---|---------------------|---|-------------|---------------------------|------------------------|
| | | | 2.นักบันทึกข้อมูลงานด้านวิจัยด้านต่างๆ ให้ เครือข่ายที่เลี้ยง | | | |
| 050 | การพัฒนาชุมชน โดยงานวิจัยเพื่อ ท้องถิ่น (จังหวัดแม่ฮ่องสอน) | | 1.ติดต่อประสานงาน | เกษตรศาสตร์ | รศ.ดร.อารณ์ โอภาสพัฒนกิจ | avornopat@gmail.com |
| 051 | การพัฒนาชุมชน โดยงานวิจัยเพื่อ ท้องถิ่น (จังหวัดตาก) | | ติดต่อประสานงาน จัดเก็บข้อมูล | เกษตรศาสตร์ | รศ.ดร.อารณ์ โอภาสพัฒนกิจ | avornopat@gmail.com |
| 052 | การพัฒนาชุมชน โดยงานวิจัยเพื่อ ท้องถิ่น (จังหวัดน่าน) | | 1.ติดต่อประสานงานและทำสื่อ ประชาสัมพันธ์ (clip E-book) | เกษตรศาสตร์ | รศ.ดร.อารณ์ โอภาสพัฒนกิจ | avornopat@gmail.com |
| 053 | การพัฒนาชุมชน โดยงานวิจัยเพื่อ ท้องถิ่น (จังหวัดพิษณุโลก) | | 1.สืบค้นและจัดเก็บข้อมูลต้นทุนทาง การเกษตร การพิมพ์งานเอกสารและการจัดทำ สื่อประชาสัมพันธ์ | เกษตรศาสตร์ | รศ.ดร.อารณ์ โอภาสพัฒนกิจ | avornopat@gmail.com |
| 054 | การพัฒนาลาดมะม่วงสำหรับกลุ่ม ชาวสวนในสถานการณ์โควิด 19 (อำเภอแม่แตง จังหวัดเชียงใหม่) | | 1.เก็บข้อมูล | เกษตรศาสตร์ | ดร.ชวิชัย รัตน์ชเลศ | tavatchai.r@cmu.ac.th |
| 055 | การพัฒนาลาดมะม่วงสำหรับกลุ่ม ชาวสวนในสถานการณ์โควิด 19 (อำเภอเชียงดาว จังหวัดเชียงใหม่) | | 1.เก็บข้อมูล | เกษตรศาสตร์ | ดร.ชวิชัย รัตน์ชเลศ | tavatchai.r@cmu.ac.th |
| 056 | โครงการถ่ายทอดเทคโนโลยีสู่ ชุมชน (มหาวิทยาลัยเชียงใหม่) | | ผลิตคลิปความรู้ด้านการเกษตรเพื่อเผยแพร่ให้ ความรู้แก่ชุมชนระหว่างภาวะวิกฤติ | เกษตรศาสตร์ | ผศ.ดร.พรสิริ สืบพงษ์สังข์ | pornsiriri73@gmail.com |

| รหัสโครงการ | ชื่อโครงการ | คุณสมบัติที่ต้องการ | ภาระงานที่มอบหมายให้แก่ผู้รับจ้าง | คณะ | ผู้รับผิดชอบโครงการ | E-mail |
|-------------|---|---|--|-------------|--|-------------------------|
| 057 | การพัฒนาระบบการเพาะเลี้ยงน้ำนํ้า น้อยเพื่อผลิตสัตว์น้ำปลอดภัยใน พื้นที่สะเมิง จังหวัดเชียงใหม่ (อำเภอ สะเมิง จังหวัดเชียงใหม่) | | ผู้ช่วยนักวิจัยภาคสนามเพื่อลงชุมชนในอำเภอ สะเมิง | เกษตรศาสตร์ | อ.ดร.ศิริพร โทลา | siriporn.tola@cmu.ac.th |
| 058 | ส่งเสริมและพัฒนานักจัดการตลาด ชุมชน (จังหวัดเชียงใหม่) | 1. เป็นผู้ว่างงานอันเนื่องมาจากสถานการณ์โค วิดและอยู่ในพื้นที่ของหน่วยงาน 2. มีคุณสมบัติเหมาะสมตามภารกิจของ หน่วยงานที่จ้างงาน | การสำรวจข้อมูลตลาดชุมชน เก็บข้อมูลตลาด ชุมชน ร่างแผนการตลาด | เกษตรศาสตร์ | ผศ.ดร. บุศรา ลีมนิรันดร์กุล และ ผศ.ดร. ประทานทิพย์ กระทบถน นาย ฐาгур ปัญญาใส | Lbudsara@gmail.com |
| 059 | ส่งเสริมและพัฒนานักจัดการตลาด ชุมชน (จังหวัดน่าน) | | การสำรวจข้อมูลตลาดชุมชน เก็บข้อมูลตลาด ชุมชน ร่างแผนการตลาด | เกษตรศาสตร์ | ผศ.ดร. บุศรา ลีมนิรันดร์กุล และ ผศ.ดร. ประทานทิพย์ กระทบถน นาย ฐาгур ปัญญาใส | Lbudsara@gmail.com |
| 060 | โครงการพัฒนาศักยภาพการผลิตปศุ สัตว์ Smart Farm ภาควิชาสัตว ศาสตร์และสัตว์น้ำ (มหาวิทยาลัยเชียงใหม่) | | 1. ผู้ช่วยสัตวบาลฟาร์มไก่เนื้อ 1) ผู้ช่วยสัตวบาลฟาร์มไก่เนื้อ 2) ปฏิบัติใน โรงเรือนไก่เนื้อ ด้านการให้อาหาร การทำวัคซีน การส่งไขไม่มีเชื้อ 3) การนำไข่เข้าฟัก การออกลูกไก่ การให้อาหาร และทำวัคซีน และกิจกรรมพิเศษ อื่นๆ 4) การสุขภาพบาล การทำวัคซีน การให้ยา ปฏิบัติวินะ การเจาะเลือด และกิจกรรมพิเศษ อื่นๆ 5) ภาระงานอื่นๆ ตามที่ได้รับมอบหมาย 2. ผู้ช่วยสัตวบาลฟาร์มไก่ไข่ | เกษตรศาสตร์ | รศ.ดร.วรรณพร ทะพิงค์แก | |

| รหัสโครงการ | ชื่อโครงการ | คุณสมบัติที่ต้องการ | ภาระงานที่มอบหมายให้แก่ผู้รับจ้าง | คณะ | ผู้รับผิดชอบโครงการ | E-mail |
|-------------|-------------|---------------------|--|-----|---------------------|--------|
| | | | <p>1) ผู้ช่วยสัตวบาลฟาร์มไก่ไข่</p> <p>2) ปฏิบัติในโรงเรือนไก่ไข่ ด้านการให้อาหาร การเก็บไข่ การคัดไข่ การสุขาภิบาลทั่วไป</p> <p>3) ทำวัคซีน การย้ายกรง การเจาะเลือด และกิจกรรมพิเศษอื่นๆ</p> <p>4) ปฏิบัติในโรงเรือนไก่พ่อแม่พันธุ์ ด้านการให้อาหาร การเก็บไข่ การคัดไข่ การผสมเทียม</p> <p>5) การสุขาภิบาล การทำวัคซีน การให้ยา ปฏิชีวนะ การเจาะเลือด และกิจกรรมพิเศษอื่นๆ</p> <p>6) ปฏิบัติในโรงฟัก ด้านการส่องไข่มีเชื้อ การนำไข่เข้าฟัก การออกลูกไก่</p> <p>7) ภาระงานอื่นๆ ตามที่ได้รับมอบหมาย</p> <p>3.ผู้ช่วยสัตวบาลฟาร์มไก่พันธุ์</p> <p>1) ผู้ช่วยสัตวบาลฟาร์มไก่พันธุ์</p> <p>2) ปฏิบัติในโรงเรือน ด้านการให้อาหาร การสุขาภิบาลทั่วไป</p> <p>3) ทำวัคซีน การย้ายกรง การเจาะเลือด และกิจกรรมพิเศษอื่นๆ</p> <p>4) ภาระงานอื่นๆ ตามที่ได้รับมอบหมาย</p> <p>4.ผู้ช่วยสัตวบาลฟาร์มโคนม</p> | | | |

| รหัสโครงการ | ชื่อโครงการ | คุณสมบัติที่ต้องการ | ภาระงานที่มอบหมายให้แก่ผู้รับจ้าง | คณะ | ผู้รับผิดชอบโครงการ | E-mail |
|-------------|-------------|---------------------|---|-----|---------------------|--------|
| | | | <p>1) เป็นผู้ช่วยสัตวบาลฟาร์ม โคนม</p> <p>2) ดูแล โคนมและดูแลการให้อาหาร</p> <p>3) ปฏิบัติงานด้านการรีดนมวัว และทำ ความสะอาดอุปกรณ์การรีดนม</p> <p>4) จัดส่งน้ำนมดิบ</p> <p>5) ภาระงานอื่นๆ ตามที่ได้รับมอบหมาย</p> <p>5.ผู้ช่วยสัตวบาลฟาร์ม โคเนื้อ</p> <p>1) เป็นผู้ช่วยสัตวบาลฟาร์ม โคเนื้อ</p> <p>2) ดูแล โคเนื้อและดูแลการให้อาหาร</p> <p>3) ปฏิบัติงานทำความสะอาด โรงเรือน และ ความสะอาดอุปกรณ์ต่างๆ</p> <p>4) ภาระงานอื่นๆ ตามที่ได้รับมอบหมาย</p> <p>6.ผู้ช่วยสัตวบาลฟาร์มสุกร</p> <p>1) ผู้ช่วยสัตวบาลฟาร์มสุกร</p> <p>2) การจัดการผสมพันธุ์</p> <p>3) การจัดการแยกหย่าลูกสุกร</p> <p>4) การจัดการทั่วไป</p> <p>5) การจัดการหย่านมลูกสุกร และเตรียม ซองคลอด</p> <p>6) การจัดการเล้าคลอด</p> <p>7) ภาระงานอื่นๆ ตามที่ได้รับมอบหมาย</p> <p>7.ผู้ช่วยสัตวบาลฟาร์มกระต่าย</p> | | | |

| รหัสโครงการ | ชื่อโครงการ | คุณสมบัติที่ต้องการ | ภาระงานที่มอบหมายให้แก่ผู้รับจ้าง | คณะ | ผู้รับผิดชอบโครงการ | E-mail |
|-------------|---|--|---|----------------|--|-----------------------|
| | | | <p>1) ผู้ช่วยสัตวบาลฟาร์มกระต่าย</p> <p>2) ปฏิบัติด้านการให้อาหาร การเช็คสัตว์ การเตรียมคอก การทำพันธุ์ประวัติ การแยกหย่า</p> <p>3) การสุขภาพบาล การฉีดยา การเจาะเลือด การแยกเพศ และกิจกรรมพิเศษอื่นๆ</p> <p>4) ภาระงานอื่นๆ ตามที่ได้รับมอบหมาย</p> <p>8.ผู้ช่วยสัตวบาลฟาร์มแพะแกะ</p> <p>1) ผู้ช่วยสัตวบาลฟาร์มแพะแกะ</p> <p>2) ปฏิบัติด้านการให้อาหาร การรีดนมแพะ การเช็คสัตว์ การทำพันธุ์ประวัติ การแยกหย่า</p> <p>3) การสุขภาพบาล การฉีดยา การเจาะเลือด การถ่ายพยาธิ และกิจกรรมพิเศษอื่นๆ</p> <p>4) ภาระงานอื่นๆ ตามที่ได้รับมอบหมาย</p> | | | |
| 061 | ผู้ช่วยนักวิจัย ศูนย์พัฒนานวัตกรรม ชุมตรวจวินิจฉัยทางภูมิคุ้มกัน (มหาวิทยาลัยเชียงใหม่) | วุฒิปริญญาตรี สาขาเทคนิคการแพทย์ และมีประสบการณ์การทำงานด้านภูมิคุ้มกันวิทยา | เป็นผู้ช่วยนักวิจัยเพื่อพัฒนาชุดตรวจวินิจฉัย | เทคนิคการแพทย์ | ศาสตราจารย์ (เชี่ยวชาญพิเศษ) ดร. วัชร กสิณฤกษ์ | watchara.k@cmu.ac.th |
| 062 | การจ้างงานนักเทคนิคการแพทย์ นักกายภาพบำบัด และนักกิจกรรมบำบัด ที่จบใหม่แต่ยังไม่ได้งาน เพื่อช่วยส่งเสริม ดูแลฟื้นฟูสุขภาพคนในชุมชน เพื่อลดจำนวน | สำเร็จการศึกษาวชิลาสาตราวุฒิจากคณะเทคนิคการแพทย์ มหาวิทยาลัยเชียงใหม่ ซึ่งจบการศึกษามาแล้วไม่เกิน 2 ปี | นักเทคนิคการแพทย์เจาะเก็บตัวอย่างเลือดที่รพสต หรือ ที่ศูนย์ดูแลผู้สูงอายุ ผู้ป่วยติดเตียงประจำชุมชน เพื่อส่งเลือดตรวจที่ รพ.ประจำอำเภอ นักกายภาพบำบัดและนักกิจกรรมบำบัด ช่วยดูแลส่งเสริมฟื้นฟูสุขภาพทางกายและจิต | เทคนิคการแพทย์ | ศ. ดร. สาคร พรประเสริฐ | sakornmi001@gmail.com |

| รหัสโครงการ | ชื่อโครงการ | คุณสมบัติที่ต้องการ | ภาระงานที่มอบหมายให้แก่ผู้รับจ้าง | คณะ | ผู้รับผิดชอบโครงการ | E-mail |
|-------------|--|---|--|----------------|------------------------|-----------------------|
| | ผู้ป่วยในโรงพยาบาล (จังหวัดเชียงใหม่) | | ให้กับคนในชุมชน รวมถึงผู้สูงอายุ ผู้ป่วยติดบ้านติดเตียง | | | |
| 063 | การจ้างงานนักเทคนิคการแพทย์ นักกายภาพบำบัด และนักกิจกรรมบำบัด ที่จบใหม่แต่ยังไม่ได้งาน เพื่อช่วยส่งเสริม ดูแลฟื้นฟูสุขภาพคนในชุมชน เพื่อลดจำนวนผู้ป่วยในโรงพยาบาล (จังหวัดลำพูน) | | | เทคนิคการแพทย์ | ศ. ดร. สาคร พรประเสริฐ | sakornmi001@gmail.com |
| 064 | การจ้างงานนักเทคนิคการแพทย์ นักกายภาพบำบัด และนักกิจกรรมบำบัด ที่จบใหม่แต่ยังไม่ได้งาน เพื่อช่วยส่งเสริม ดูแลฟื้นฟูสุขภาพคนในชุมชน เพื่อลดจำนวนผู้ป่วยในโรงพยาบาล (จังหวัดลำปาง) | | | เทคนิคการแพทย์ | ศ. ดร. สาคร พรประเสริฐ | sakornmi001@gmail.com |
| 065 | โครงการจัดทำข้อมูลและแผนบูรณาการของ อปท.เพื่อการแก้ไขปัญหาไฟป่า ฝุ่นควันอย่างยั่งยืนจ.เชียงใหม่ (อำเภอจอมทอง จังหวัดเชียงใหม่) | มีภูมิลำเนาในพื้นที่ตำบล 101 ตำบล (ตามรายชื่อตำบล ที่ประกาศ) หรือ อยู่ในตำบลใกล้เคียงที่สามารถเข้าไปปฏิบัติงานในพื้นที่101 ตำบล | 1. ประสานงานอปท.เป้าหมาย กับคณะทำงานแก้ไขป่าไม้ที่ดิน จ.เชียงใหม่ 2.สำรวจจัดทำข้อมูล เพื่อแยกแยะเขตพื้นที่ป่าที่คืนทำกินร่วมกับคณะทำงานที่เกี่ยวข้อง 3.สนับสนุนกระบวนการจัดทำแผน และรวบรวมแผนการจัดการไฟป่า -ลดฝุ่นควันแบบบูรณาการ | นิติศาสตร์ | อ.ไพสิฐ พาณิชกุล | apal@cmu.ac.th |

| รหัสโครงการ | ชื่อโครงการ | คุณสมบัติที่ต้องการ | ภาระงานที่มอบหมายให้แก่ผู้รับจ้าง | คณะ | ผู้รับผิดชอบโครงการ | E-mail |
|-------------|--|---------------------|--|------------|---------------------|----------------|
| | | | 4.สนับสนุนให้ความรู้เรื่องข้อบัญญัติงบประมาณและแผนการจัดการไฟฟ้า | | | |
| 066 | โครงการจัดทำข้อมูลและแผนบูรณาการของ อปท.เพื่อการแก้ไขปัญห ไฟฟ้า ฝุนควันอย่างยั่งยืนจ.เชียงใหม่ (อำเภอแม่แจ่ม จังหวัดเชียงใหม่) | | | นิติศาสตร์ | อ.ไพสิฐ พานิชกุล | apal@cmu.ac.th |
| 067 | โครงการจัดทำข้อมูลและแผนบูรณาการของ อปท.เพื่อการแก้ไขปัญห ไฟฟ้า ฝุนควันอย่างยั่งยืนจ.เชียงใหม่ (อำเภอเชียงดาว จังหวัดเชียงใหม่) | | | นิติศาสตร์ | อ.ไพสิฐ พานิชกุล | apal@cmu.ac.th |
| 068 | โครงการจัดทำข้อมูลและแผนบูรณาการของ อปท.เพื่อการแก้ไขปัญห ไฟฟ้า ฝุนควันอย่างยั่งยืนจ.เชียงใหม่ (อำเภอคอยสะเก็ด จังหวัดเชียงใหม่) | | | นิติศาสตร์ | อ.ไพสิฐ พานิชกุล | apal@cmu.ac.th |
| 069 | โครงการจัดทำข้อมูลและแผนบูรณาการของ อปท.เพื่อการแก้ไขปัญห ไฟฟ้า ฝุนควันอย่างยั่งยืนจ.เชียงใหม่ (อำเภอแม่แตง จังหวัดเชียงใหม่) | | | นิติศาสตร์ | อ.ไพสิฐ พานิชกุล | apal@cmu.ac.th |
| 070 | โครงการจัดทำข้อมูลและแผนบูรณาการของ อปท.เพื่อการแก้ไขปัญห | | | นิติศาสตร์ | อ.ไพสิฐ พานิชกุล | apal@cmu.ac.th |

| รหัสโครงการ | ชื่อโครงการ | คุณสมบัติที่ต้องการ | ภาระงานที่มอบหมายให้แก่ผู้รับจ้าง | คณะ | ผู้รับผิดชอบโครงการ | E-mail |
|-------------|--|---------------------|-----------------------------------|------------|---------------------|----------------|
| | ไฟป่า ฝุ่นควันอย่างยั่งยืนจ.เชียงใหม่ (อำเภอแมริม จังหวัดเชียงใหม่) | | | | | |
| 071 | โครงการจัดทำข้อมูลและแผนบูรณาการของ อปท.เพื่อการแก้ไขปัญหาไฟป่า ฝุ่นควันอย่างยั่งยืนจ.เชียงใหม่ (อำเภอสะเมิง จังหวัดเชียงใหม่) | | | นิติศาสตร์ | อ.ไพสิฐ พานิชกุล | apal@cmu.ac.th |
| 072 | โครงการจัดทำข้อมูลและแผนบูรณาการของ อปท.เพื่อการแก้ไขปัญหาไฟป่า ฝุ่นควันอย่างยั่งยืนจ.เชียงใหม่ (อำเภอฝาง จังหวัดเชียงใหม่) | | | นิติศาสตร์ | อ.ไพสิฐ พานิชกุล | apal@cmu.ac.th |
| 073 | โครงการจัดทำข้อมูลและแผนบูรณาการของ อปท.เพื่อการแก้ไขปัญหาไฟป่า ฝุ่นควันอย่างยั่งยืนจ.เชียงใหม่ (อำเภอแม่อาว จังหวัดเชียงใหม่) | | | นิติศาสตร์ | อ.ไพสิฐ พานิชกุล | apal@cmu.ac.th |
| 074 | โครงการจัดทำข้อมูลและแผนบูรณาการของ อปท.เพื่อการแก้ไขปัญหาไฟป่า ฝุ่นควันอย่างยั่งยืนจ.เชียงใหม่ (อำเภอพร้าว จังหวัดเชียงใหม่) | | | นิติศาสตร์ | อ.ไพสิฐ พานิชกุล | apal@cmu.ac.th |
| 075 | โครงการจัดทำข้อมูลและแผนบูรณาการของ อปท.เพื่อการแก้ไขปัญหาไฟป่า ฝุ่นควันอย่างยั่งยืนจ.เชียงใหม่ (อำเภอสันป่าดอง จังหวัดเชียงใหม่) | | | นิติศาสตร์ | อ.ไพสิฐ พานิชกุล | apal@cmu.ac.th |

| รหัสโครงการ | ชื่อโครงการ | คุณสมบัติที่ต้องการ | ภาระงานที่มอบหมายให้แก่ผู้รับจ้าง | คณะ | ผู้รับผิดชอบโครงการ | E-mail |
|-------------|---|---------------------|-----------------------------------|------------|---------------------|----------------|
| 076 | โครงการจัดทำข้อมูลและแผนบูรณาการของ อปท.เพื่อการแก้ไขปัญหไฟป่า ฝุ่นควันอย่างยั่งยืนจ.เชียงใหม่ (อำเภอสันทราย จังหวัดเชียงใหม่) | | | นิติศาสตร์ | อ.ไพสิฐ พานิชกุล | apal@cmu.ac.th |
| 077 | โครงการจัดทำข้อมูลและแผนบูรณาการของ อปท.เพื่อการแก้ไขปัญหไฟป่า ฝุ่นควันอย่างยั่งยืนจ.เชียงใหม่ (อำเภอหางดง จังหวัดเชียงใหม่) | | | นิติศาสตร์ | อ.ไพสิฐ พานิชกุล | apal@cmu.ac.th |
| 078 | โครงการจัดทำข้อมูลและแผนบูรณาการของ อปท.เพื่อการแก้ไขปัญหไฟป่า ฝุ่นควันอย่างยั่งยืนจ.เชียงใหม่ (อำเภอฮอด จังหวัดเชียงใหม่) | | | นิติศาสตร์ | อ.ไพสิฐ พานิชกุล | apal@cmu.ac.th |
| 079 | โครงการจัดทำข้อมูลและแผนบูรณาการของ อปท.เพื่อการแก้ไขปัญหไฟป่า ฝุ่นควันอย่างยั่งยืนจ.เชียงใหม่ (อำเภอคอดเต่า จังหวัดเชียงใหม่) | | | นิติศาสตร์ | อ.ไพสิฐ พานิชกุล | apal@cmu.ac.th |
| 080 | โครงการจัดทำข้อมูลและแผนบูรณาการของ อปท.เพื่อการแก้ไขปัญหไฟป่า ฝุ่นควันอย่างยั่งยืนจ.เชียงใหม่ (อำเภออมก๋อย จังหวัดเชียงใหม่) | | | นิติศาสตร์ | อ.ไพสิฐ พานิชกุล | apal@cmu.ac.th |
| 081 | โครงการจัดทำข้อมูลและแผนบูรณาการของ อปท.เพื่อการแก้ไขปัญหไฟป่า ฝุ่นควันอย่างยั่งยืนจ.เชียงใหม่ (อำเภอเวียงแหง จังหวัดเชียงใหม่) | | | นิติศาสตร์ | อ.ไพสิฐ พานิชกุล | apal@cmu.ac.th |

| รหัสโครงการ | ชื่อโครงการ | คุณสมบัติที่ต้องการ | ภาระงานที่มอบหมายให้แก่ผู้รับจ้าง | คณะ | ผู้รับผิดชอบโครงการ | E-mail |
|-------------|---|---------------------|-----------------------------------|------------|---------------------|----------------|
| 082 | โครงการจัดทำข้อมูลและแผนบูรณาการของ อปท.เพื่อการแก้ไขปัญหาไฟป่า ฝุ่นควันอย่างยั่งยืนจ.เชียงใหม่ (อำเภอไชยปราการ จังหวัดเชียงใหม่) | | | นิติศาสตร์ | อ.ไพสิฐ พาณิชกุล | apal@cmu.ac.th |
| 083 | โครงการจัดทำข้อมูลและแผนบูรณาการของ อปท.เพื่อการแก้ไขปัญหาไฟป่า ฝุ่นควันอย่างยั่งยืนจ.เชียงใหม่ (อำเภอแม่วาง จังหวัดเชียงใหม่) | | | นิติศาสตร์ | อ.ไพสิฐ พาณิชกุล | apal@cmu.ac.th |
| 084 | โครงการจัดทำข้อมูลและแผนบูรณาการของ อปท.เพื่อการแก้ไขปัญหาไฟป่า ฝุ่นควันอย่างยั่งยืนจ.เชียงใหม่ (อำเภอแม่ฮอน จังหวัดเชียงใหม่) | | | นิติศาสตร์ | อ.ไพสิฐ พาณิชกุล | apal@cmu.ac.th |
| 085 | โครงการจัดทำข้อมูลและแผนบูรณาการของ อปท.เพื่อการแก้ไขปัญหาไฟป่า ฝุ่นควันอย่างยั่งยืนจ.เชียงใหม่ (อำเภอคอยหล่อ จังหวัดเชียงใหม่) | | | นิติศาสตร์ | อ.ไพสิฐ พาณิชกุล | apal@cmu.ac.th |

| รหัสโครงการ | ชื่อโครงการ | คุณสมบัติที่ต้องการ | ภาระงานที่มอบหมายให้แก่ผู้รับจ้าง | คณะ | ผู้รับผิดชอบโครงการ | E-mail |
|-------------|---|---|---|--------------|------------------------|---------------------|
| 086 | พัฒนานักจัดการการประชุมออนไลน์สำหรับสำนักงานยุคใหม่และการ Work From Home (มหาวิทยาลัยเชียงใหม่) | <p>1. มีอุปกรณ์คอมพิวเตอร์ที่สามารถใช้ทำงานผ่านระบบ Zoom ได้โดยไม่ต้องมี Zoom Pro Account</p> <p>2. มีอุปกรณ์คอมพิวเตอร์ที่มีกำลังความสามารถของเครื่องในการตัดต่อ VDO ได้ อย่างมีประสิทธิภาพ 3. มีความคล่องแคล่วในการใช้งาน Microsoft Office 2013, 2016, หรือ 2019 โดยเฉพาะ PowerPoint และ Excel ในระดับดีมาก</p> <p>3. มีเวลาเข้ารับการอบรมจากคณะ</p> <p>4. มีความอดทนต่อความไม่คล่องแคล่วในการใช้เทคโนโลยีสื่อดิจิทัลของผู้อื่น มุ่งมั่นในการทำงานและมีจิตใจใฝ่บริการให้คำแนะนำปรึกษาด้านการใช้อุปกรณ์และ application ที่ได้รับการอบรมไป</p> <p>5. สามารถทำงานได้ในช่วงระหว่าง 8.00 น. ถึง 19.30 น. ตามตารางที่คณะกำหนด โดยจะมีช่วงพักระหว่างวัน</p> <p>6. สามารถปฏิบัติงานได้ตั้งแต่ 1 กค. จนถึง 30 ตค. เป็นอย่างน้อย</p> <p>7. สามารถนำเสนอรายงานที่เป็นลายลักษณ์อักษรและคำพูดเป็น clip vdo</p> | <p>(1) เข้ารับการอบรมการใช้ Platform สำหรับการสื่อสารออนไลน์ อันได้แก่ Zoom, Microsoft Team, Google Meet, Stream yard เป็นต้น</p> <p>(2) ฝึกหัดและปฏิบัติงานจริงในด้านเทคนิค (Technical Support) เพื่อการอำนวยความสะดวกจนการเรียนรู้การสอนออนไลน์ โดยการปฏิบัติทั้งในห้องปฏิบัติการคอมพิวเตอร์และปฏิบัติทางไกลนอกสถานที่</p> <p>(3) จัดทำรายงานและประมวลผลทางสถิติที่เกี่ยวกับผลการจัดการประชุม</p> <p>(4) การนำ Big Data ที่เกิดจากข้อมูลการเข้าร่วมประชุมออนไลน์มาวิเคราะห์ผลสัมฤทธิ์ของการประชุม</p> | บริหารธุรกิจ | รศ.ดร.สิริวุฒิ บุรณพิร | siriwut.b@cmu.ac.th |

| รหัสโครงการ | ชื่อโครงการ | คุณสมบัติที่ต้องการ | ภาระงานที่มอบหมายให้แก่ผู้รับจ้าง | คณะ | ผู้รับผิดชอบโครงการ | E-mail |
|-------------|---|---|--|--------------|-------------------------|---------------------|
| 087 | โครงการพัฒนานักจัดการระบบสุขอนามัยในสถานประกอบการธุรกิจบริการ (Hygiene Manager for Service Businesses) (จังหวัดเชียงใหม่) | <p>1. เป็นผู้ว่างงานในจังหวัดเชียงใหม่ และไม่ได้รับเงินเยียวยารูปแบบใดรูปแบบหนึ่งจากรัฐ</p> <p>2. สำเร็จการศึกษาขั้นต่ำ ปริญญาตรี ทุกสาขา</p> <p>3. สามารถทำงานได้เต็มเวลา เริ่มงาน 1 กรกฎาคม 2563 – 30 กันยายน 2563</p> <p>4. มีทักษะความสามารถค้นคว้าข้อมูลออนไลน์ได้ดี</p> <p>5. มีทักษะการใช้ Program ที่สร้างสื่อ clip VDO การนำเสนอผลงานและการใช้ช่องทางออนไลน์เพื่อการสื่อสารได้หลากหลาย</p> <p>6. มีทักษะการสื่อสารให้ผู้อื่นเข้าใจได้ดี</p> <p>7. มีอุปกรณ์คอมพิวเตอร์ที่สามารถเชื่อมต่อประชุมทาง Zoom ได้ แต่ไม่ต้องมี account Zoom Pro ก็ได้</p> <p>8. มีความพร้อมที่จะปฏิบัติหน้าที่กับเจ้าของหรือผู้บริหารของสถานประกอบการโรงแรมและศูนย์ประชุมได้ หรือเคยมีประสบการณ์เคยทำงานในสถานประกอบการดังกล่าว</p> | <p>(1) เข้าร่วมการอบรมหลักสูตร Hygiene Management ทางออนไลน์ ซึ่งคณะบริหารธุรกิจ มหาวิทยาลัยเชียงใหม่ได้จัดทำขึ้นร่วมกับ TCEB</p> <p>(2) เข้าร่วมการอบรมการตรวจกระบวนการรักษาสุขอนามัยตาม check list มาตรฐานของสมาคมโรงแรมไทย และกรมควบคุมโรค</p> <p>(3) ฝึกหัดและปฏิบัติจริงด้วยการทำงานร่วมกับ สถานประกอบการเครือข่าย ในการจัดการวางระบบสุขอนามัยที่ได้เรียนไปในสถานประกอบการเครือข่าย</p> <p>(4). ติดต่อประสานงานกับผู้ประกอบการโรงแรมหรือ Venue ที่กำหนดให้</p> <p>(5) สํารวจ รวบรวม ข้อมูลการดำเนินการด้านกระบวนการและวิธีการบริการของโรงแรมหรือ Venue ตามที่กำหนด</p> <p>(6) วิเคราะห์จุดเด่น จุดด้อย ในการบริการดังกล่าวในการตอบ โจทย์ New Normal ของลูกค้า</p> <p>(7) ศึกษามาตรฐานการให้บริการที่ TCEB กำหนดและเปรียบเทียบว่าโรงแรมหรือ Venue ดังกล่าว มี GAP ที่ต้องปรับปรุงอะไรบ้าง และควรปรับปรุงอย่างไร</p> <p>(8) สรุปเป็นรายงานให้แก่ผู้ประกอบการ เพื่อใช้ประโยชน์ในการพัฒนาการบริการให้</p> | บริหารธุรกิจ | รศ.ดร. สิริวุฒิ บูรณพิร | siriwut.b@cmu.ac.th |

| รหัสโครงการ | ชื่อโครงการ | คุณสมบัติที่ต้องการ | ภาระงานที่มอบหมายให้แก่ผู้รับจ้าง | คณะ | ผู้รับผิดชอบโครงการ | E-mail |
|-------------|---|--|--|--------------|-------------------------|---------------------|
| | | | สอดคล้องกับ New Normal(9) จัดทำรายงานผลการปฏิบัติงานของสถานประกอบการเป็นสื่อ VDO และนำเสนอขึ้น platform เพื่อเป็นตัวอย่างให้กับสถานประกอบการอื่นทั่วประเทศได้เรียนรู้แนวปฏิบัติที่ดี | | | |
| 088 | โครงการพัฒนานักจัดการระบบสุขอนามัยในสถานประกอบการธุรกิจบริการ (Hygiene Manager for Service Businesses) (จังหวัดเชียงราย) | | | บริหารธุรกิจ | รศ.ดร. สิริวุฒิ บูรณพิร | siriwut.b@cmu.ac.th |
| 089 | โครงการพัฒนานักจัดการระบบสุขอนามัยในสถานประกอบการธุรกิจบริการ (Hygiene Manager for Service Businesses) (จังหวัดลำพูน) | | | บริหารธุรกิจ | รศ.ดร. สิริวุฒิ บูรณพิร | siriwut.b@cmu.ac.th |
| 090 | โครงการพัฒนานักจัดการระบบสุขอนามัยในสถานประกอบการธุรกิจบริการ (Hygiene Manager for Service Businesses) (จังหวัดลำปาง) | | | บริหารธุรกิจ | รศ.ดร. สิริวุฒิ บูรณพิร | siriwut.b@cmu.ac.th |
| 091 | โครงการพัฒนานักพัฒนาหลักสูตรปริญญาและหลักสูตร non-degree ที่เป็นหลักสูตร Online และหลักสูตร Hybrid (มหาวิทยาลัยเชียงใหม่) | 1. วุฒิการศึกษาอย่างน้อยปริญญาตรีสาขาใดๆ โดยจะพิจารณาเป็นพิเศษสำหรับผู้สำเร็จการศึกษาด้าน ศึกษาศาสตร์ และบริหารธุรกิจ 2. มีทักษะการสืบค้นข้อมูล online ที่เป็นเว็บไซต์ภาษาอังกฤษ ได้อย่างคล่องแคล่ว | | บริหารธุรกิจ | รศ.ดร. สิริวุฒิ บูรณพิร | siriwut.b@cmu.ac.th |

| รหัสโครงการ | ชื่อโครงการ | คุณสมบัติที่ต้องการ | ภาระงานที่มอบหมายให้แก่ผู้รับจ้าง | คณะ | ผู้รับผิดชอบโครงการ | E-mail |
|-------------|---|---|---|--------------|------------------------------------|---------------------------|
| | | 3. สามารถนำเสนอผลการสืบค้นเป็นรายงานและปากเปล่า 4. มีอุปกรณ์คอมพิวเตอร์ที่สามารถใช้สืบค้นข้อมูล online และสื่อสารผ่าน Zoom ได้ โดยไม่จำเป็นต้องมี Zoom Pro Account | | | | |
| 092 | โครงการสร้างเสริมสุขภาพเด็กปฐมวัยโดยใช้ระบบและกลไกระดับอำเภอ (แม่ฮ่องสอน) | | ประสานงานกับพื้นที่ดำเนินงาน และรวบรวมเก็บข้อมูลที่เกี่ยวข้องกับ สพด. และเด็กปฐมวัยของโครงการ | พยาบาลศาสตร์ | รศ.ดร.จุฬามาศ โชติบียง | chotibang.coact@gmail.com |
| 093 | โครงการสร้างเสริมสุขภาพเด็กปฐมวัยโดยใช้ระบบและกลไกระดับอำเภอ (สุราษฎร์ธานี) | | | พยาบาลศาสตร์ | รศ.ดร.จุฬามาศ โชติบียง | chotibang.coact@gmail.com |
| 094 | โครงการพัฒนาระบบและกลไกเพื่อสุขภาพเด็กปฐมวัยในพื้นที่ภาคเหนือ (เชียงใหม่) | | ประสานงานและเก็บรวบรวมข้อมูลในพื้นที่ที่ดำเนินงาน จำนวน 86 ศูนย์พัฒนาเด็กเล็ก 3 จังหวัดภาคเหนือ คือ จังหวัดเชียงราย 1 คน จังหวัดเชียงราย 1 คน จังหวัดลำพูน 1 คน | พยาบาลศาสตร์ | รศ.ดร.จุฬามาศ โชติบียง | Chotibang.coact@gmail.com |
| 095 | โครงการพัฒนาระบบและกลไกเพื่อสุขภาพเด็กปฐมวัยในพื้นที่ภาคเหนือ (ลำพูน) | | | พยาบาลศาสตร์ | รศ.ดร.จุฬามาศ โชติบียง | Chotibang.coact@gmail.com |
| 096 | โครงการพัฒนาระบบและกลไกเพื่อสุขภาพเด็กปฐมวัยในพื้นที่ภาคเหนือ (เชียงราย) | | | พยาบาลศาสตร์ | รศ.ดร.จุฬามาศ โชติบียง | Chotibang.coact@gmail.com |
| 097 | โครงการการขับเคลื่อนระบบและกลไกตามแผนยุทธศาสตร์การพัฒนา | | ประสานงานและเก็บรวบรวมข้อมูลเกี่ยวกับเด็กปฐมวัยในพื้นที่ดำเนินงาน | พยาบาลศาสตร์ | รองศาสตราจารย์ ดร.จุฬามาศ โชติบียง | chotibang.coact@gmail.com |

| รหัสโครงการ | ชื่อโครงการ | คุณสมบัติที่ต้องการ | ภาระงานที่มอบหมายให้แก่ผู้รับจ้าง | คณะ | ผู้รับผิดชอบโครงการ | E-mail |
|-------------|---|--|---|------------|------------------------------------|-----------------------|
| | เด็กปฐมวัยจังหวัดเชียงใหม่แบบบูรณาการ (เชียงใหม่) | | | | | |
| 098 | กิจกรรมพัฒนาผลิตภัณฑ์ด้วยนวัตกรรมและเทคโนโลยีเพื่อขยายผลสู่เชิงพาณิชย์ ภายใต้โครงการ ๕.๑-๑ การเพิ่มศักยภาพอุตสาหกรรมการแพทย์ครบวงจร (คณะแพทยศาสตร์) | | <ol style="list-style-type: none"> 1. รับผิดชอบการบริหารโครงการทางด้านนวัตกรรมภายใต้ ศูนย์นวัตกรรมสุขภาพ คณะแพทยศาสตร์ มหาวิทยาลัยเชียงใหม่ (Med Chic) 2. ติดตามการดำเนินงานและให้คำปรึกษาด้านการพัฒนา medical device ให้กับสถานประกอบการ SMEs 3. ติดต่อประสานงานระหว่างผู้ประกอบการที่อยู่ภายใต้โครงการและที่ปรึกษา (สังกัดคณะแพทยศาสตร์) 4. จัดเตรียมการประชุม กิจกรรมทางวิชาการ หรือการฝึกอบรมที่เกี่ยวข้องกับโครงการ 5. จัดเตรียมเอกสารที่เกี่ยวข้องกับโครงการ | แพทยศาสตร์ | รศ.ดร.พญ.ศิริอนงค์ นามวงศ์ พรหม | sirianong.n@cmu.ac.th |
| 099 | วิเคราะห์ข้อมูลศักยภาพการทำวิจัยและผลงานตีพิมพ์ของนักศึกษา ระดับบัณฑิตศึกษา (มหาวิทยาลัยเชียงใหม่) | <ol style="list-style-type: none"> 1) สามารถใช้ MS Office ได้เป็นอย่างดี 2) มีความรู้หรือประสบการณ์เกี่ยวกับงานบัณฑิตศึกษา (ป.โท-เอก) 3) มีความสามารถทางด้านสถิติ 4) สามารถทำ graphics design (website, Poster) 5) สามารถสืบค้นข้อมูลจากฐานข้อมูลวิจัยทางการแพทย์ | รวบรวมและวิเคราะห์ข้อมูลเอกสารเกี่ยวกับนักศึกษาระดับบัณฑิตศึกษา เช่น งานวิทยานิพนธ์ ผลงานวิจัย/ตีพิมพ์ ทุนการศึกษา การสำเร็จการศึกษา เป็นต้น งานธุรการ งานประสานงานกิจกรรมนักศึกษา | แพทยศาสตร์ | ผศ.ดร.กัลีนเทียน วรณภักดิ์ | Klinteran.w@cmu.ac.th |

| รหัสโครงการ | ชื่อโครงการ | คุณสมบัติที่ต้องการ | ภาระงานที่มอบหมายให้แก่ผู้รับจ้าง | คณะ | ผู้รับผิดชอบโครงการ | E-mail |
|-------------|--|---|---|------------|----------------------|-------------------------|
| 100 | ผลของสารสกัดมะม่วงหาวมะนาวโห่ในการยับยั้งการสะสมไขมันในเซลล์ไขมัน (มหาวิทยาลัยเชียงใหม่) | จบปริญญาตรีสาขาด้านวิทยาศาสตร์หรือสาขาที่เกี่ยวข้อง มีประสบการณ์ในการเลี้ยงเซลล์เพาะเลี้ยงหรือ sterile technique จะรับพิจารณาเป็นพิเศษ | ทดสอบสารสกัดมะม่วงหาวมะนาวโห่ในการสะสมไขมันในเซลล์ไขมันเพาะเลี้ยง | แพทยศาสตร์ | อริสา บอนเนสซ์ | arisa.bonness@cmu.ac.th |
| 101 | การศึกษากฎรีของสมุนไพรด้านโรคไม่ติดต่อเรื้อรัง (มหาวิทยาลัยเชียงใหม่) | จบปริญญาตรี สาขาวิทยาศาสตร์ หกมีประสบการณ์การสกัดสารจากพืช และ HPLC analysis จะพิจารณาเป็นพิเศษ | สกัดสาร และเพาะเลี้ยงเซลล์มะเร็ง เซลล์ไขมัน และเซลล์แมคโครฟาจ และช่วยจัดเตรียมอุปกรณ์สำหรับการสอนปฏิบัติการ เนื่องจากต้องเพิ่มจำนวน section เพื่อรักษา ระยะห่างทางสังคม | แพทยศาสตร์ | ผศ.ดร.พรสิริ พิจการ | pornsiri.p@cmu.ac.th |
| 102 | สนับสนุนการบริหารงานวิจัย คณะแพทยศาสตร์ (มหาวิทยาลัยเชียงใหม่) | | สืบค้นข้อมูลด้านการวิจัย,มาตรฐานการวิจัย, วิเคราะห์ข้อมูลจากฐานข้อมูลด้านวิจัย | แพทยศาสตร์ | ศ.มานิต ศรีสุรภานนท์ | msrisu@gmail.com |
| 103 | โครงการปากแห้งเพดานโหว่ (โรงพยาบาลฝาง/รพ.สต.ฝาง) | | ภาระงานช่วยเก็บข้อมูลเกี่ยวกับผู้ป่วยปากแห้งเพดานโหว่ และความพิการบริเวณใบหน้าและกะโหลกศีรษะ | แพทยศาสตร์ | นพ.กฤษณ์ ขวัญเงิน | |
| 104 | เข้าแก่น้อย10 ล้าน (โรงเรียนแม่แตงวิทยาคม) | 1.ไม่จำกัดวุฒิ 2.เป็นผู้ว่างงาน ได้รับผลกระทบจากสถานการณ์ COVID 19 3.ไม่ได้รับเงินเยียวยาจากภาครัฐ 4.มีความรู้เบื้องต้น Start up และอาชีพอิสระ 5.มีความสามารถในการสื่อสารและทำงานร่วมกับนักเรียนในระดับมัธยมศึกษา | 1. อบรมให้ความรู้เรื่องอาชีพอิสระแก่ นร. 2. คัดเลือกนักเรียนที่มีโครงการประกอบอาชีพอิสระ 3. จัดหาแหล่งทุนสนับสนุน 4. ประสานงาน อุทยานวิทยาศาสตร์ มข. ให้คำปรึกษาและทำการตลาดแก่ นร. 5. ติดตามให้ความช่วยเหลือด้านต่างๆแก่ นร. จนประสบความสำเร็จ | แพทยศาสตร์ | รศ.นพ.อำนาจ อยู่สุข | sutthinee.c@cmu.ac.th |

| รหัสโครงการ | ชื่อโครงการ | คุณสมบัติที่ต้องการ | ภาระงานที่มอบหมายให้แก่ผู้รับจ้าง | คณะ | ผู้รับผิดชอบโครงการ | E-mail |
|-------------|---|---------------------|-----------------------------------|------------|---------------------|-----------------------|
| 105 | เก้าอี้แกนน้อย10 ล้าน (โรงเรียนอมก๋อยวิทยาคม) | | | แพทยศาสตร์ | รศ.นพ.อำนาจ อยู่สุข | sutthinee.c@cmu.ac.th |
| 106 | เก้าอี้แกนน้อย10 ล้าน (โรงเรียนหอคำพิทยาคม) | | | แพทยศาสตร์ | รศ.นพ.อำนาจ อยู่สุข | sutthinee.c@cmu.ac.th |
| 107 | เก้าอี้แกนน้อย10 ล้าน (โรงเรียนคอกเต่าวิทยาคม) | | | แพทยศาสตร์ | รศ.นพ.อำนาจ อยู่สุข | sutthinee.c@cmu.ac.th |
| 108 | เก้าอี้แกนน้อย10 ล้าน (โรงเรียนจอมทอง) | | | แพทยศาสตร์ | รศ.นพ.อำนาจ อยู่สุข | sutthinee.c@cmu.ac.th |
| 109 | เก้าอี้แกนน้อย10 ล้าน (โรงเรียนแม่แจ่ม) | | | แพทยศาสตร์ | รศ.นพ.อำนาจ อยู่สุข | sutthinee.c@cmu.ac.th |
| 110 | เก้าอี้แกนน้อย10 ล้าน (โรงเรียนมัธยมกัลยาณิวัฒนา) | | | แพทยศาสตร์ | รศ.นพ.อำนาจ อยู่สุข | sutthinee.c@cmu.ac.th |
| 111 | เก้าอี้แกนน้อย10 ล้าน (โรงเรียนสองแคววิทยาคม) | | | แพทยศาสตร์ | รศ.นพ.อำนาจ อยู่สุข | sutthinee.c@cmu.ac.th |
| 112 | เก้าอี้แกนน้อย10 ล้าน (โรงเรียนสันป่าตองวิทยาคม) | | | แพทยศาสตร์ | รศ.นพ.อำนาจ อยู่สุข | sutthinee.c@cmu.ac.th |
| 113 | เก้าอี้แกนน้อย10 ล้าน (โรงเรียนเทพสิรินทร์) | | | แพทยศาสตร์ | รศ.นพ.อำนาจ อยู่สุข | sutthinee.c@cmu.ac.th |
| 114 | เก้าอี้แกนน้อย10 ล้าน (โรงเรียนบ้านกาดวิทยาคม) | | | แพทยศาสตร์ | รศ.นพ.อำนาจ อยู่สุข | sutthinee.c@cmu.ac.th |

| รหัสโครงการ | ชื่อโครงการ | คุณสมบัติที่ต้องการ | ภาระงานที่มอบหมายให้แก่ผู้รับจ้าง | คณะ | ผู้รับผิดชอบโครงการ | E-mail |
|-------------|--|---------------------|-----------------------------------|------------|---------------------|-----------------------|
| 115 | เก้าอี้แกนน้อย10 ล้าน (โรงเรียนทางหลวง รัฐราษฎร์อุปถัมภ์) | | | แพทยศาสตร์ | รศ.นพ.อำนาจ อยู่สุข | sutthinee.c@cmu.ac.th |
| 116 | เก้าอี้แกนน้อย10 ล้าน (โรงเรียนสารภี พิทยาคม) | | | แพทยศาสตร์ | รศ.นพ.อำนาจ อยู่สุข | sutthinee.c@cmu.ac.th |
| 117 | เก้าอี้แกนน้อย10 ล้าน (โรงเรียน ฝางชนูปถัมภ์) | | | แพทยศาสตร์ | รศ.นพ.อำนาจ อยู่สุข | sutthinee.c@cmu.ac.th |
| 118 | เก้าอี้แกนน้อย10 ล้าน (โรงเรียนไชย ปราการ) | | | แพทยศาสตร์ | รศ.นพ.อำนาจ อยู่สุข | sutthinee.c@cmu.ac.th |
| 119 | เก้าอี้แกนน้อย10 ล้าน (โรงเรียนเชิง ดาววิทยาคม) | | | แพทยศาสตร์ | รศ.นพ.อำนาจ อยู่สุข | sutthinee.c@cmu.ac.th |
| 120 | เก้าอี้แกนน้อย10 ล้าน (โรงเรียนเวียง แหงวิทยาคม) | | | แพทยศาสตร์ | รศ.นพ.อำนาจ อยู่สุข | sutthinee.c@cmu.ac.th |
| 121 | เก้าอี้แกนน้อย10 ล้าน (โรงเรียนพร้าว วิทยาคม) | | | แพทยศาสตร์ | รศ.นพ.อำนาจ อยู่สุข | sutthinee.c@cmu.ac.th |
| 122 | เก้าอี้แกนน้อย10 ล้าน (โรงเรียนแม่แดง) | | | แพทยศาสตร์ | รศ.นพ.อำนาจ อยู่สุข | sutthinee.c@cmu.ac.th |
| 123 | เก้าอี้แกนน้อย10 ล้าน (โรงเรียนสัน ทรายวิทยาคม) | | | แพทยศาสตร์ | รศ.นพ.อำนาจ อยู่สุข | sutthinee.c@cmu.ac.th |
| 124 | เก้าอี้แกนน้อย10 ล้าน (โรงเรียนสะเมิง พิทยาคม) | | | แพทยศาสตร์ | รศ.นพ.อำนาจ อยู่สุข | sutthinee.c@cmu.ac.th |

| รหัสโครงการ | ชื่อโครงการ | คุณสมบัติที่ต้องการ | ภาระงานที่มอบหมายให้แก่ผู้รับจ้าง | คณะ | ผู้รับผิดชอบโครงการ | E-mail |
|-------------|---|--|---|------------|-------------------------|-----------------------|
| 125 | เก้าอี้เก้าอี้10 ล้าน (โรงเรียนสันคำแพง) | | | แพทยศาสตร์ | รศ.นพ.อำนาจ อยู่สุข | sutthinee.c@cmu.ac.th |
| 126 | เก้าอี้เก้าอี้10 ล้าน (โรงเรียนแมริมวิทยาคม) | | | แพทยศาสตร์ | รศ.นพ.อำนาจ อยู่สุข | sutthinee.c@cmu.ac.th |
| 127 | เก้าอี้เก้าอี้10 ล้าน (โรงเรียนแม่อนนวิทยาลัย) | | | แพทยศาสตร์ | รศ.นพ.อำนาจ อยู่สุข | sutthinee.c@cmu.ac.th |
| 128 | เก้าอี้เก้าอี้10 ล้าน (โรงเรียนคอยสะเก็ดวิทยาคม) | | | แพทยศาสตร์ | รศ.นพ.อำนาจ อยู่สุข | sutthinee.c@cmu.ac.th |
| 129 | เก้าอี้เก้าอี้10 ล้าน (โรงเรียนบ้านหนองโค้ง) | | | แพทยศาสตร์ | รศ.นพ.อำนาจ อยู่สุข | sutthinee.c@cmu.ac.th |
| 130 | เก้าอี้เก้าอี้10 ล้าน (โรงเรียนต้นแก้วผดุงพิทยาลัย) | | | แพทยศาสตร์ | รศ.นพ.อำนาจ อยู่สุข | sutthinee.c@cmu.ac.th |
| 131 | เก้าอี้เก้าอี้10 ล้าน (โรงเรียนบ้านศาลา) | | | แพทยศาสตร์ | รศ.นพ.อำนาจ อยู่สุข | sutthinee.c@cmu.ac.th |
| 132 | เก้าอี้เก้าอี้10 ล้าน (โรงเรียนบ้านแม่จอนจีเหล็ก) | | | แพทยศาสตร์ | รศ.นพ.อำนาจ อยู่สุข | sutthinee.c@cmu.ac.th |
| 133 | เก้าอี้เก้าอี้10 ล้าน (โรงเรียนแม่อาขวิทยาคม) | | | แพทยศาสตร์ | รศ.นพ.อำนาจ อยู่สุข | sutthinee.c@cmu.ac.th |
| 134 | การหาโปรตีนด้านเชื้อราจากพืชสมุนไพรไทย (มหาวิทยาลัยเชียงใหม่) | จบการศึกษาขั้นต้นระดับปริญญาตรี สามารถทำงานวิจัยด้านจุลชีววิทยาได้ | เก็บตัวอย่างพืช แยกโปรตีนจากฟ้าทะลายโจรทองพันชั่ง และอื่นๆ และทดสอบฤทธิ์ต้านเชื้อรา | แพทยศาสตร์ | ผศ. ดร. มณสิชา ป็องป้อม | patthamapp@yahoo.com |

| รหัสโครงการ | ชื่อโครงการ | คุณสมบัติที่ต้องการ | ภาระงานที่มอบหมายให้แก่ผู้รับจ้าง | คณะ | ผู้รับผิดชอบโครงการ | E-mail |
|-------------|---|---|---|------------|-----------------------------|----------------------|
| 135 | ผลทางการแพทย์ของพลาสมาเย็นอากาศ (มหาวิทยาลัยเชียงใหม่) | มีประสบการณ์ทำงานในห้องปฏิบัติการ | ทดสอบพลาสมาเย็นอากาศในเซลล์เพาะเลี้ยงในห้องทดลอง | แพทยศาสตร์ | ผศ.ดร.กัลีนเทียน วรรณภักดิ์ | klintean.w@cmu.ac.th |
| 136 | โครงการสร้างหลักสูตร Duoble Degree in Medicine (มหาวิทยาลัยเชียงใหม่) | 1. มีทักษะการเขียนและอ่านภาษาอังกฤษได้ในระดับดี - ดีมาก 2. หากมีประสบการณ์ในการทำหลักสูตรจะได้รับการพิจารณาเป็นพิเศษ | 1. ร่างหลักสูตรร่วมระหว่าง 2มหาวิทยาลัย (Kumamoto / CMU) 2. สร้างระบบดูแล นศ.ต่างชาติ | แพทยศาสตร์ | ผศ.ดร.กัลีนเทียน วรรณภักดิ์ | klintean.w@cmu.ac.th |
| 137 | การวิเคราะห์ไมโครไบโอตาดำในทางเดินอาหารของหนูธาลัสซีเมีย (มหาวิทยาลัยเชียงใหม่) | ปริญญาโทสาขาจุลชีววิทยา หรือสาขาที่เกี่ยวข้อง ที่มีประสบการณ์ทำวิจัยภายในห้องปฏิบัติการเชื้อโรคระดับ 2 (BSL-2) | 1. ทำการสกัดแยก DNA จากชิ้นหูทดลองธาลัสซีเมียและหนูปกติ (มีชิ้นหูอยู่แล้วในห้องปฏิบัติการ) โดยใช้ชุดสกัด จากนั้นทำการวัดปริมาณ DNA ที่ได้โดยเครื่องนาโนดรอป 2. สกัดพลาสมิดต้นแบบสำหรับทำกราฟมาตรฐาน (standard curve) ของไมโครไบโอตาดำในไฟลัมหลัก (มีพลาสมิดอยู่ในแบคทีเรียอยู่แล้วในห้องปฏิบัติการ) และทำ real-time (q) PCR เพื่อสร้างกราฟมาตรฐาน 3. ทำ 384-well plate real-time PCR โดยใช้ DNA ที่สกัดแยกข้อ 1 และข้อ 2 4. วิเคราะห์ผลการทดลองด้วยวิธี comparative Ct method 5. สร้างกราฟด้วยโปรแกรม Graph Pad Prism | แพทยศาสตร์ | ผศ.ดร.นพ.ปารเมศ เทียนนิมิตร | parameth@gmail.com |

| รหัสโครงการ | ชื่อโครงการ | คุณสมบัติที่ต้องการ | ภาระงานที่มอบหมายให้แก่ผู้รับจ้าง | คณะ | ผู้รับผิดชอบโครงการ | E-mail |
|-------------|--|---|--|-------------|--------------------------------|----------------------|
| 138 | โครงการจัดตั้งศูนย์บริการทดสอบเครื่องสำอางครบวงจร คณะเกษตรศาสตร์ มหาวิทยาลัยเชียงใหม่ (มหาวิทยาลัยเชียงใหม่) | จบการศึกษาระดับปริญญาตรี | <ol style="list-style-type: none"> รวบรวมข้อมูลความต้องการทดสอบเครื่องสำอางทั้งในด้านฤทธิ์ทางชีวภาพ และการทดสอบทางคลินิกของเอกชน SMEs/Start up ผู้ผลิตเครื่องสำอางในเขตภาคเหนือ และอื่นๆ อย่างน้อย 30 แห่ง ประมวลผลหัวข้อความต้องการของตลาดค่าใช้จ่ายที่ยอมรับได้ในแต่ละรายการ เพื่อนำมาจัดกลุ่มตามลำดับความสำคัญ และความเป็นไปได้ทางการตลาดของศูนย์บริการ นำเสนอแก่ผู้บริหารคณะเกษตรศาสตร์ (ผ่านหัวหน้าโครงการ) | เกษตรศาสตร์ | ผศ.ดร.ภก.สุวัฒน์ จิรานุสรณ์กุล | supat.jira@cmu.ac.th |
| 139 | โครงการพัฒนาระบบจัดเก็บข้อมูลพื้นฐานงานบริการชุมชนของนักวิจัย และโครงการศึกษาความเป็นไปได้ในการเปิดหลักสูตรมนุษยศาสตร์ดิจิทัล (Digital Humanities) (มช.) | มีความสามารถในการพัฒนาเว็บไซต์ ด้วยภาษา phpสามารถใช้ css framework และสามารถใช้ Microsoft office ได้เป็นอย่างดี | <ol style="list-style-type: none"> ร่วมวิเคราะห์ความต้องการของระบบ ร่วมออกแบบหน้าจอ ฐานข้อมูล รายงานระบบงาน ทั้งส่วนเว็บไซต์ และ Mobile Application พัฒนาระบบฐานข้อมูล ร่วมพัฒนา Web Application/Mobile Application ติดต่อประสานงานกับชุมชน พร้อมลงพื้นที่ ร่วมวิเคราะห์และออกแบบสอบถาม/สัมภาษณ์ ร่วมเก็บข้อมูล ถอดเทป ประสานงานกับผู้มีส่วนได้ส่วนเสียของโครงการ จัดการเรื่องบัญชี/การเงินของโครงการ | มนุษยศาสตร์ | ผศ.ดร.ชัยวัฒน์ นันทศรี | chaiwat.n@cmu.ac.th |

| รหัสโครงการ | ชื่อโครงการ | คุณสมบัติที่ต้องการ | ภาระงานที่มอบหมายให้แก่ผู้รับจ้าง | คณะ | ผู้รับผิดชอบโครงการ | E-mail |
|-------------|---|---------------------|--|-------------|--------------------------------|-----------------------------|
| 140 | โครงการศึกษาและพัฒนาสวัสดิการขั้นพื้นฐานของคนไร้บ้าน จ.เชียงใหม่ (จ.เชียงใหม่) | | การสำรวจและลงพื้นที่สาธารณะ และการเก็บข้อมูล , การสรุปผล , การจัดประชุมกลุ่มและถอดบทเรียน, | มนุษยศาสตร์ | ผู้ช่วยศาสตราจารย์ระพี แสงสาคร | rapee.saengsakorn@cmu.ac.th |
| 141 | โครงการวิจัยพัฒนาฐานข้อมูลสารสนเทศ ด้านพุทธศาสนา (มหาวิทยาลัยเชียงใหม่) | | ออกแบบสำรวจ , เก็บข้อมูล , วิเคราะห์ข้อมูล , จัดทำฐานข้อมูล และสารสนเทศในการเผยแพร่ข้อมูลด้านพุทธศาสนา | มนุษยศาสตร์ | รศ.ดร.ปรุดม บุญศรีตัน | parud.b@cmu.ac.th |
| 142 | โครงการวิจัยเรื่อง "การศึกษาเปรียบเทียบวรรณกรรมพุทธประวัติต่างฉบับในประเทศไทย" และ "โครงการจัดทำหลักสูตรระดับบัณฑิตศึกษา สาขาพุทธศาสนา ภาควิชาปรัชญาและศาสนา คณะมนุษยศาสตร์ มหาวิทยาลัยเชียงใหม่" (มช.) | | เป็นผู้ช่วยวิจัย และเป็นผู้ช่วยพัฒนาสร้างหลักสูตรใหม่ของภาควิชาปรัชญาและศาสนา | มนุษยศาสตร์ | ผศ.ดร.สยาม ราชวัตร | sayam50@hotmail.com |

| รหัสโครงการ | ชื่อโครงการ | คุณสมบัติที่ต้องการ | ภาระงานที่มอบหมายให้แก่ผู้รับจ้าง | คณะ | ผู้รับผิดชอบโครงการ | E-mail |
|-------------|--|--|--|-------------|---------------------|--------------------------|
| 143 | คหกรรมศาสตร์ (อาหาร ฟ้าและ ศิลปะ) เพื่อการส่งเสริมคุณภาพชีวิต และการสร้างรายได้ในภาวะโควิด-19 (มหาวิทยาลัยเชียงใหม่) | <p>(ตำแหน่ง ที่ 1-8)</p> <ol style="list-style-type: none"> 1.จบการศึกษาระดับปริญญาตรีทุกสาขา (ตำแหน่งที่ 1-6 หากจบการศึกษาด้านคหกรรมศาสตร์ สาขาวิชาบ้านและชุมชน หรือสาขาอื่นที่เกี่ยวข้องกับด้านคหกรรม จะได้รับการพิจารณา ก่อน) 2. อายุไม่เกิน 30 ปี 3.เพศ ช หรือ หญิง 4. มีประสบการณ์การจัดทำโครงการฝึกอบรม หรือ โครงการอื่นๆ 5. สามารถทำงานในวันหยุด ส-อาได้ 6. สามารถใช้โปรแกรมสำเร็จรูป MS Excel, word, SPSS ได้ดี <p>(ตำแหน่ง ที่ 9)</p> <ol style="list-style-type: none"> 1.จบการศึกษาระดับปริญญาตรี ด้านคหกรรมศาสตร์ สาขาวิชาบ้านและชุมชน หรือสาขาอื่น ๆ ที่เกี่ยวข้อง 2. มีประสบการณ์การปรุงประกอบอาหารไทย นานาชาติ อาหารว่างและขนม ไม่น้อยกว่า 6 ปี 3. ไม่จำกัดอายุ 4. เพศ ช หรือ หญิง | ตำแหน่ง 1-6 ผ่านการฝึกอบรมของโครงการ (training for trainer) จัดทำโครงการและ กำหนดการการฝึกอบรม เตรียมการอบรม ประสานงาน เป็นผู้ช่วย/วิทยากรฝึกอบรม จัดทำและรวบรวมเอกสารที่เกี่ยวข้อง เก็บรวบรวม | มนุษยศาสตร์ | อรยา พรเอี่ยมมงคล | porniammongkol@gmail.com |

| รหัสโครงการ | ชื่อโครงการ | คุณสมบัติที่ต้องการ | ภาระงานที่มอบหมายให้แก่ผู้รับจ้าง | คณะ | ผู้รับผิดชอบโครงการ | E-mail |
|-------------|--|--|--|-------------|---------------------|--------------------|
| | | <p>5. มีประสบการณ์การเป็นวิทยากร หรือ ผู้ฝึกอบรม</p> <p>6. สามารถทำงานในวันหยุด ส-อาได้ (ตำแหน่ง ที่ 10)</p> <p>1.จบการศึกษาระดับปริญญาตรีหรือสูงกว่า ด้านคหกรรมศาสตร์ สาขาวิชาบ้านและชุมชน หรือสาขาอื่นที่เกี่ยวข้องกับด้านคหกรรม หรือ ด้านอาหาร</p> <p>2.อายุไม่เกิน 35 ปี</p> <p>3. เพศ ช หรือ ญ</p> <p>4. มีประสบการณ์การจัดทำและบริหาร โครงการ การทำรายงานและสรุปผลการทำโครงการ</p> | | | | |
| 144 | <p>การประเมินผลกระทบด้าน โภชนาการนักเรียนชั้นประถมศึกษา ในโครงการอาหารกลางวัน โรงเรียน ในช่วงการเปลี่ยนแปลงการเปิดปิด ภาคเรียน ในจังหวัดเชียงใหม่ (จ. เชียงใหม่)</p> | | <p>ได้ระบุไว้กว้างมากขอกำหนดกรอบพื้นที่การทำงานเป็น อำเภอ โดยรอบจังหวัดเชียงใหม่ เช่น อำเภอสันกำแพง อำเภอแมริ่ม อำเภอสันทราย อำเภอสันป่าตอง อำเภอหางดง อำเภอสารภี อำเภอดอยสะเก็ด เป็นต้น) โดยทำหน้าที่รับผิดชอบ โรงเรียนในระดับชั้น ประถมศึกษาหรือโรงเรียนขยายโอกาส ในสังกัด สพฐ. ที่ดำเนินการโครงการอาหารกลางวัน โรงเรียนตามเกณฑ์ที่กำหนด ปฏิบัติหน้าที่ในการส่งเสริมสุขภาพด้านการบริโภคอาหารกลางวันที่มีคุณค่าทางโภชนาการที่เหมาะสม ได้แก่</p> | มนุษยศาสตร์ | ศศ.ทรงสุดา กุ่สว่าง | songsuda@yahoo.com |

| รหัสโครงการ | ชื่อโครงการ | คุณสมบัติที่ต้องการ | ภาระงานที่มอบหมายให้แก่ผู้รับจ้าง | คณะ | ผู้รับผิดชอบโครงการ | E-mail |
|-------------|---|---|--|-------------|-----------------------------------|----------------------|
| | | | <p>1. การประเมินภาวะโภชนาการนักเรียน โดยการชั่งวัดสัดส่วนร่างกาย</p> <p>2. การปรุงประกอบอาหาร/พัฒนาตำรับอาหารที่มีคุณค่าโภชนาการเหมาะสม</p> <p>3. ควบคุมดูแลมาตรฐานการสุขาภิบาลโรงครัว</p> <p>4. สื่อสารให้ความรู้ด้านสุขภาพ โภชนาการแก่นักเรียน โดยการใช้สื่อที่เหมาะสม (ทั้งนี้จะมีกิจกรรมเสริมทักษะเตรียมความพร้อมก่อนการทำงาน)</p> | | | |
| 145 | โครงการประเมินศักยภาพชุมชนเพื่อจัดทำแผนบริการวิชาการและวิจัยเชิงรุก (อ.เมือง) | จรรยาบรรณ // มนุษยศาสตร์ // บ้านชุมชน // บริหารธุรกิจ // เกษตรศาสตร์ // อุตสาหกรรมเกษตร | รวบรวมและวิเคราะห์ข้อมูลที่เกี่ยวข้องในการดำเนินโครงการ ประสานงานกับภาคส่วนที่เกี่ยวข้อง ตลอดจน ทำหน้าที่ เป็นผู้ช่วยวิทยากรและวิทยากรบรรยายการอบรมหรือเนื้อหาต่างๆ ติดตามและสรุปผลการดำเนินโครงการ | มนุษยศาสตร์ | ผู้ช่วยศาสตราจารย์ณรงค์ ศิริรัมย์ | sikhiram@hotmail.com |
| 146 | โครงการประเมินศักยภาพชุมชนเพื่อจัดทำแผนบริการวิชาการและวิจัยเชิงรุก (อ.คอยสะเก็ด) | | | มนุษยศาสตร์ | ผู้ช่วยศาสตราจารย์ณรงค์ ศิริรัมย์ | sikhiram@hotmail.com |
| 147 | โครงการประเมินศักยภาพชุมชนเพื่อจัดทำแผนบริการวิชาการและวิจัยเชิงรุก (อ.เขียงดาว) | | | มนุษยศาสตร์ | ผู้ช่วยศาสตราจารย์ณรงค์ ศิริรัมย์ | sikhiram@hotmail.com |

| รหัสโครงการ | ชื่อโครงการ | คุณสมบัติที่ต้องการ | ภาระงานที่มอบหมายให้แก่ผู้รับจ้าง | คณะ | ผู้รับผิดชอบโครงการ | E-mail |
|-------------|--|---------------------|-----------------------------------|-------------|-----------------------------------|----------------------|
| 148 | โครงการประเมินศักยภาพชุมชนเพื่อจัดทำแผนบริการวิชาการและวิจัยเชิงรุก (อ.พร้าว) | | | มนุษยศาสตร์ | ผู้ช่วยศาสตราจารย์ณรงค์ ศิจิรัมย์ | sikhiram@hotmail.com |
| 149 | โครงการประเมินศักยภาพชุมชนเพื่อจัดทำแผนบริการวิชาการและวิจัยเชิงรุก (อ.แมร์มิม) | | | มนุษยศาสตร์ | ผู้ช่วยศาสตราจารย์ณรงค์ ศิจิรัมย์ | sikhiram@hotmail.com |
| 150 | โครงการประเมินศักยภาพชุมชนเพื่อจัดทำแผนบริการวิชาการและวิจัยเชิงรุก (อ.แม่แดง) | | | มนุษยศาสตร์ | ผู้ช่วยศาสตราจารย์ณรงค์ ศิจิรัมย์ | sikhiram@hotmail.com |
| 151 | โครงการประเมินศักยภาพชุมชนเพื่อจัดทำแผนบริการวิชาการและวิจัยเชิงรุก (อ.หางคง) | | | มนุษยศาสตร์ | ผู้ช่วยศาสตราจารย์ณรงค์ ศิจิรัมย์ | sikhiram@hotmail.com |
| 152 | โครงการประเมินศักยภาพชุมชนเพื่อจัดทำแผนบริการวิชาการและวิจัยเชิงรุก (อ.สันป่าตอง) | | | มนุษยศาสตร์ | ผู้ช่วยศาสตราจารย์ณรงค์ ศิจิรัมย์ | sikhiram@hotmail.com |
| 153 | โครงการประเมินศักยภาพชุมชนเพื่อจัดทำแผนบริการวิชาการและวิจัยเชิงรุก (อ.สันกำแพง) | | | มนุษยศาสตร์ | ผู้ช่วยศาสตราจารย์ณรงค์ ศิจิรัมย์ | sikhiram@hotmail.com |
| 154 | โครงการประเมินศักยภาพชุมชนเพื่อจัดทำแผนบริการวิชาการและวิจัยเชิงรุก (อ.แม่ออน) | | | มนุษยศาสตร์ | ผู้ช่วยศาสตราจารย์ณรงค์ ศิจิรัมย์ | sikhiram@hotmail.com |

| รหัสโครงการ | ชื่อโครงการ | คุณสมบัติที่ต้องการ | ภาระงานที่มอบหมายให้แก่ผู้รับจ้าง | คณะ | ผู้รับผิดชอบโครงการ | E-mail |
|-------------|---|---------------------|--|-------------------------------------|------------------------------------|----------------------|
| 155 | โครงการประเมินศักยภาพชุมชนเพื่อจัดทำแผนบริการวิชาการและวิจัยเชิงรุก (อ.จอมทอง) | | | มนุษยศาสตร์ | ผู้ช่วยศาสตราจารย์ณรงค์ ศิจรัมย์ย์ | sikhiram@hotmail.com |
| 156 | ศูนย์(ความเป็นเลิศ)พหุวัฒนธรรมและนโยบายการศึกษา สถาบันวิจัยสังคม มหาวิทยาลัยเชียงใหม่ (มช.) | | <p>1 ลงไปจัดเก็บข้อมูลผลกระทบทางการศึกษาของนักเรียนใน 3 สถานศึกษา /ชุมชนที่โรงเรียนให้บริการ โดยใช้เครือข่ายของ อสม. ช่วยนำสู่ชุมชน</p> <p>ได้แก่ชุมชนและโรงเรียนบ้านห้วยทราย ต.สุเทพ อ.เมือง ชุมชนและโรงเรียนวัดเกตุการาม อ.เมือง และ โรงเรียนอนุบาลเทศบาลเจดีย์แม่ครัว อ.สันทราย จังหวัดเชียงใหม่</p> <p>2. เป็นผู้ประสานงานโครงการ ประชุมออนไลน์ (Webinar) เรื่อง โควิด -19 กับ การศึกษากาษา ฤา ความเหลื่อมล้ำซ้ำซาก ซึ่งเป็นชุดการเสวนาบริการวิชาการด้านการศึกษา เดือนละ 2 ครั้ง</p> | ศูนย์พหุวัฒนธรรมและนโยบายการศึกษา | รศ.ดร.นงเยาว์ นาวรัตน์ | Nyayee@hotmail.com |
| 157 | วิทยาการจัดการทางทะเล 1 (อ.สมุทรสาคร) | | -เป็นผู้ช่วยนักวิจัยเพื่อรวบรวมและอัปเดตข้อมูลเชิงพื้นที่ (ละเอียดระดับหมู่บ้าน) เพื่อพัฒนาระบบสนับสนุนการตัดสินใจแก่หน่วยงานที่เกี่ยวข้องในการบริหารจัดการเชื้อเพลิงเพื่อลดปัญหาหมอกควันในพื้นที่ 9 จังหวัดภาคเหนือ | วิทยาลัยการศึกษาและการจัดการทางทะเล | อ.ดร.สุธี วังเต็อย | sutee.w@cmu.ac.th |

| รหัสโครงการ | ชื่อโครงการ | คุณสมบัติที่ต้องการ | ภาระงานที่มอบหมายให้แก่ผู้รับจ้าง | คณะ | ผู้รับผิดชอบโครงการ | E-mail |
|-------------|---------------------------------------|---------------------|---|-------------------------------------|----------------------------|-------------------------|
| 158 | วิทยาการจัดการทางทะเล 2 (จ.สมุทรสาคร) | | (ดูแลรับผิดชอบ คนละ 3 จังหวัด) | วิทยาลัยการศึกษาและการจัดการทางทะเล | อ.ดร.ธนพงศ์ ไชยชนะ | thanapong.c@cmu.ac.th |
| 159 | วิทยาการจัดการทางทะเล 3 (จ.สมุทรสาคร) | | สกัด วิเคราะห์สมบัติทางเคมี ภาพภาพพอลิแซคคาไรด์จากสัตว์น้ำเห็ดและชะคราม -งานห้องแลป เคียงเซลล์ไลน์วิเคราะห์งานวิเคราะห์งาน in vitro -งานเอกสารการเขียนข้อเสนอโครงการและการจัดทำรายงานการวิจัย | วิทยาลัยการศึกษาและการจัดการทางทะเล | อ.ดร.พิมลพรรณ แก้วประจุ | pimonpan.k@cmu.ac.th |
| 160 | วิทยาการจัดการทางทะเล 4 (จ.สมุทรสาคร) | | สกัด วิเคราะห์สมบัติทางเคมี ภาพภาพพอลิแซคคาไรด์จากสัตว์น้ำเห็ดและชะคราม -งานห้องแลป เคียงเซลล์ไลน์วิเคราะห์งานวิเคราะห์งาน in vitro -งานเอกสารการเขียนข้อเสนอโครงการและการจัดทำรายงานการวิจัย | วิทยาลัยการศึกษาและการจัดการทางทะเล | อ.ดร.ภัทรานิษฐ์ กลิ่นมาลัย | phatthranit.k@cmu.ac.th |
| 161 | วิทยาการจัดการทางทะเล 5 (จ.สมุทรสาคร) | | สกัด วิเคราะห์สมบัติทางเคมีภาพของงานวิจัย -งานเอกสารการเขียนข้อเสนอโครงการและการจัดทำรายงานการวิจัย | วิทยาลัยการศึกษาและการจัดการทางทะเล | ดร.อุทุมพร สุระยศ | utoomporn.su@cmu.ac.th |
| 162 | วิทยาการจัดการทางทะเล 6 (จ.สมุทรสาคร) | | สกัด วิเคราะห์สมบัติทางเคมีภาพของงานวิจัย -งานเอกสารการเขียนข้อเสนอโครงการและการจัดการทำรายงานวิจัย | วิทยาลัยการศึกษาและการจัดการทางทะเล | อาจารย์ ดร.ชลาลัย ใจแสน | thanapong.c@cmu.ac.th |

| รหัสโครงการ | ชื่อโครงการ | คุณสมบัติที่ต้องการ | ภาระงานที่มอบหมายให้แก่ผู้รับจ้าง | คณะ | ผู้รับผิดชอบโครงการ | E-mail |
|-------------|--|--|---|-------------------------------------|------------------------|--------------------------|
| 163 | โครงการจัดการทรัพยากรเพื่อพัฒนาศักยภาพชุมชนสู่อุตสาหกรรมท่องเที่ยว ท่องเที่ยวชุมชนเมืองเชียงใหม่ (Smart Tourism) (จ.เชียงใหม่) | | <ol style="list-style-type: none"> 1. รวบรวมและจัดระบบข้อมูลด้านการท่องเที่ยวที่สำคัญของชุมชน 2. กำหนดรูปแบบการบริหารจัดการพื้นที่ท่องเที่ยวชุมชนเพื่อรองรับการเป็นพื้นที่ smart tourism 3. กำหนดรูปแบบการวางแผนการตลาดและประชาสัมพันธ์เพื่อนำชุมชนเข้าสู่อุตสาหกรรมท่องเที่ยวอย่างมีประสิทธิภาพ 4. ผลิตสื่อประชาสัมพันธ์ เพื่อรองรับการทำตลาดดิจิทัล (e - marketing) 5. งานอื่นๆตามที่ได้รับมอบหมาย | วิทยาลัยนานาชาติ นวัตกรรมดิจิทัล | ดร.วรดาภา พันธุ์เพ็ง | voradapa.p@cmu.ac.th |
| 164 | เศรษฐกิจพอเพียงเกษตรมูลค่าสูงด้วยเทคโนโลยีดิจิทัล เพื่อสร้างรายได้ประจำเสริมให้แก่เกษตรกร (อ.แม่แตง) | <ol style="list-style-type: none"> 1. เป็นผู้ว่างงานจากสถานการณ์โควิด ที่สามารถปฏิบัติงานได้ในเขตพื้นที่จังหวัดเชียงใหม่ และต้องเป็นผู้ที่ไม่ได้รับสิทธิ์การเยียวยาจากรัฐในโครงการอื่นๆ 2. ผู้สมัครเป็นผู้มีอายุ 18 - 65 ปี บริบูรณ์ | <ol style="list-style-type: none"> 1. จัดเก็บองค์ความรู้ และระบบจำลองความรู้ ชาวอินทรีฯ ผักอินทรีฯ พืชน้ำน้อยอินทรีฯและปศุสัตว์อินทรีฯ ตลอดจนกิจกรรมเกษตรทฤษฎีใหม่และเศรษฐกิจพอเพียงอื่นๆ 2. กำหนดรูปแบบการบริหารจัดการผลผลิตทางการเกษตรมูลค่าสูงที่ได้มาตรฐาน เช่น ThaiGab 3. พื้นที่ในการดำเนินการจัดการความรู้ การเลี้ยงไก่ปล่อย และปลูกผักสมุนไพรแก่เกษตรกรในจังหวัดเชียงใหม่ 4. จัดทำรายงานสรุปผลการดำเนินงานการจัดระบบข้อมูลด้าน Smart Farming จำนวน 1 เล่ม | วิทยาลัยนานาชาติ นวัตกรรมดิจิทัล | อ.ดร.สมศักดิ์ จันทร์อม | somsak.chanaim@cmu.ac.th |

| รหัสโครงการ | ชื่อโครงการ | คุณสมบัติที่ต้องการ | ภาระงานที่มอบหมายให้แก่ผู้รับจ้าง | คณะ | ผู้รับผิดชอบโครงการ | E-mail |
|-------------|--|---|---|-------------------------------------|-------------------------|--------------------------|
| 165 | เศรษฐกิจพอเพียงเกษตรมูลค่าสูงด้วยเทคโนโลยีดิจิทัล เพื่อสร้างรายได้ประจำเสริมให้แก่เกษตรกร (อ.สะเมิง) | | | วิทยาลัยนานาชาติ นวัตกรรมดิจิทัล | อ.ดร.สมศักดิ์ จันทร์เอม | somsak.chanaim@cmu.ac.th |
| 166 | เศรษฐกิจพอเพียงเกษตรมูลค่าสูงด้วยเทคโนโลยีดิจิทัล เพื่อสร้างรายได้ประจำเสริมให้แก่เกษตรกร (อ.แม่ริม) | | | วิทยาลัยนานาชาติ นวัตกรรมดิจิทัล | อ.ดร.สมศักดิ์ จันทร์เอม | somsak.chanaim@cmu.ac.th |
| 167 | ทำป่าชุมชน ธนาคารต้นไม้ (Tree bank) (จ.เชียงใหม่) | <p>1. เป็นผู้ว่างงานจากสถานการณ์โควิด ที่สามารถปฏิบัติงานได้ในเขตพื้นที่ภัยพิบัติ 9 จังหวัดภาคเหนือ และต้องเป็นผู้ที่ไม่ได้รับสิทธิ์การเยียวยาจากภาครัฐในโครงการอื่นๆ</p> <p>2. ผู้สมัครเป็นผู้มีอายุ 18 - 60 ปี บริบูรณ์</p> <p>3. วุฒิการศึกษา ระดับ ปวช หรือ มัธยมศึกษาปีที่ 6 หรือ เทียบเท่า ขึ้นไป</p> | <p>1.เป็นผู้ประสานงานระหว่างชุมชน กับ คณะทำงานแก้ไขป่าไม้ที่ดิน และ คณะกรรมการป่าชุมชนระดับจังหวัด</p> <p>2.ทำหน้าที่เป็นผู้ช่วยในการสำรวจข้อมูลการใช้ที่ดิน และการจัดการป่าชุมชน เช่น ข้อมูลขอบเขตการจัดการป่า สาเหตุ ผลกระทบ แนวทางการฟื้นฟูพื้นที่เสี่ยงต่อการเกิดไฟป่า เป็นต้น</p> <p>3. สนับสนุนกระบวนการจัดทำแผนการจัดการป่าชุมชน แผนการใช้ที่ดิน เพื่อลดปัญหาไฟป่าฝุ่นควัน รวมถึง การประสานเพื่อขึ้นทะเบียน หรือขออนุมัติแผนการจัดการป่าตามเงื่อนไข พรบ.ป่าชุมชน</p> | วิทยาลัยนานาชาติ นวัตกรรมดิจิทัล | รศ. ลำปาง แส่นจันทร์ | lampang.s@cmu.ac.th |
| 168 | การถ่ายทอดเทคโนโลยีผลิตข้าวปลอดภัยเพื่อส่งเสริมรายได้และยกระดับคุณภาพชีวิตเกษตรกร (เชียงใหม่) | <p>1. เป็นผู้ว่างงานจากสถานการณ์โควิด ที่สามารถปฏิบัติงานได้ในเขตพื้นที่ภัยพิบัติ 9 จังหวัดภาคเหนือ และต้องเป็นผู้ที่ไม่ได้รับสิทธิ์การเยียวยาจากภาครัฐในโครงการอื่นๆ</p> | ทำนุบำรุงระบบไอทีของโครงการ และรวบรวมข่าวสารเพื่อถ่ายทอดองค์ความรู้ให้แก่เกษตรกร | วิทยาลัยศิลปะสื่อและเทคโนโลยี | ปัทมา ลงกานี | Pattama@camt.info |

| รหัสโครงการ | ชื่อโครงการ | คุณสมบัติที่ต้องการ | ภาระงานที่มอบหมายให้แก่ผู้รับจ้าง | คณะ | ผู้รับผิดชอบโครงการ | E-mail |
|-------------|---|---|--|---------------------------------|--|----------------------|
| | | 2. ผู้สมัครเป็นผู้มีอายุ 18 - 60 ปี บริบูรณ์ 3. วุฒิการศึกษา ระดับ ปวช หรือ มัธยมศึกษาปีที่ 6 หรือ เทียบเท่า ขึ้นไป | | | | |
| 169 | โครงการพัฒนาองค์กรสู่องค์กรแห่งการเรียนรู้ การรถไฟฟ้านขนส่งมวลชนแห่งประเทศไทย ปีงบประมาณ พ.ศ. 2563 (มหาวิทยาลัยเชียงใหม่) | ประสานงานโครงการ, การจัดการเอกสาร, การใช้ MS Office, ตรงต่อเวลา, กระตือรือร้น, มีระเบียบและรอบคอบ | ประสานงานบริการวิชาการของหลักสูตรร่วมกับอาจารย์ | วิทยาลัยศิลปะ สื่อ และเทคโนโลยี | อ.ดร.อัจฉรา คำอักษร | achara.k@cmu.ac.th |
| 170 | การสร้างระบบการฝึกอบรมผู้ประกอบการดิจิทัลเพื่อการค้าผู้ตลาดต่างประเทศ (มหาวิทยาลัยเชียงใหม่) | 1) รู้ภาษาจีนในระดับอ่านได้และสื่อสารได้ 2) สนใจงานพัฒนาสินค้าขึ้นแพลตฟอร์มออนไลน์ขายสู่ประเทศจีน | เจ้าหน้าที่พัฒนาแพลตฟอร์มออนไลน์ และเจ้าหน้าที่การตลาดออนไลน์ | วิทยาลัยศิลปะ สื่อ และเทคโนโลยี | อ.ดร.คณัฏญ์ พงษ์พัชรารเทพ | danaitun.p@cmu.ac.th |
| 171 | การบริหารจัดการข้อมูลทุนวิจัย วิทยาลัยศิลปะ สื่อ และเทคโนโลยี มหาวิทยาลัยเชียงใหม่ (มหาวิทยาลัยเชียงใหม่) | | พัฒนาสารสนเทศข้อมูลทุนวิจัย ตรวจสอบติดตามรายงานความก้าวหน้า และสรุปโครงการวิจัยสำหรับบุคลากรวิทยาลัยศิลปะ สื่อ และเทคโนโลยี มหาวิทยาลัยเชียงใหม่ | วิทยาลัยศิลปะ สื่อ และเทคโนโลยี | ผู้ช่วยศาสตราจารย์ ดร.จิรพัฒน์ วาณิชวัฒนะ โกศล | jjirapat.w@cmu.ac.th |
| 172 | การสร้างระบบประเมินระดับวิกฤติ เพื่อสร้างแนวปฏิบัติการแข่งทีมแพทย์ที่มีประสิทธิภาพสำหรับการจัดการการรักษาผู้ป่วยภาวะฉุกเฉินผ่านอุปกรณ์สื่อสารเคลื่อนที่ (เชียงใหม่) | | ผู้ช่วยนักวิจัย/งานเอกสารเกี่ยวกับโครงการวิจัย | วิทยาลัยศิลปะ สื่อ และเทคโนโลยี | ผศ.ดร. นพพล ชูศรี | noppon.c@cmu.ac.th |

| รหัสโครงการ | ชื่อโครงการ | คุณสมบัติที่ต้องการ | ภาระงานที่มอบหมายให้แก่ผู้รับจ้าง | คณะ | ผู้รับผิดชอบโครงการ | E-mail |
|-------------|---|---|--|-------------------------------------|---|-----------------------|
| 173 | <p>ค้นแบบระบบเฝ้าระวัง ป้องกันและควบคุมการระบาดของ โควิด-19 สำหรับนิคมอุตสาหกรรม, สวนอุตสาหกรรมเครือสหพัฒน์ ลำพูน 2019(ลำพูน)</p> | | <ol style="list-style-type: none"> 1. เป็นผู้ประสานงานระหว่างชุมชน กับ คณะทำงานในส่วนของนิคมอุตสาหกรรม, สวนอุตสาหกรรมเครือสหพัฒน์ ลำพูน และ สาธารณสุขจังหวัดลำพูน 2. มีส่วนร่วมภายใต้โครงการวิจัย การเฝ้าระวัง COVID-19 เช่น ตรวจเยี่ยมบ้านของ คนงานที่อาศัย ภายในพื้นที่ ที่ตนรับผิดชอบ 3. สนับสนุนกระบวนการจัดทำระบบเฝ้าระวังโรคอุบัติใหม่ COVID-19 และการระบาดของโรคในเขตอุตสาหกรรม 4. ใช้แอปพลิเคชันของโครงการเพื่อรวบรวมข้อมูลและจัดทำฐานข้อมูลระบบเฝ้าระวัง 5.งานอื่นๆตามที่ได้รับมอบหมาย | วิทยาลัยนานาชาติ นวัตกรรมดิจิทัล | ผู้ช่วยศาสตราจารย์ ดร. รุจิรา อุ่นเจริญ | rujira.o@cmu.ac.th |
| 174 | <p>ธนาคารเมล็ดเพื่อการอนุรักษ์พันธุกรรมของไม้ท้องถิ่นภาคเหนือ: ระยะที่ 1 พฤติกรรมการเก็บรักษาเมล็ด (มหาวิทยาลัยเชียงใหม่)</p> | <ol style="list-style-type: none"> 1. เป็นประชาชนที่ได้รับผลกระทบจากสถานการณ์โรคระบาด COVID-19 และอยู่ในพื้นที่ของหน่วยงาน 2. ไม่ได้ได้รับความช่วยเหลือตามมาตรการเยียวยาของรัฐ ได้แก่ - เงินเยียวยา 5,000 บาท - เงินโครงการช่วยเหลือเกษตรกร 3. สำเร็จการศึกษาระดับปริญญาตรีทุกสาขาวิชา หากสำเร็จการศึกษาระดับปริญญาตรี วิทยาศาสตร์บัณฑิต จะได้รับการพิจารณาเป็นพิเศษ 4. มีความสามารถในการใช้งาน โปรแกรมคอมพิวเตอร์ หากมีความสามารถในการ | <p>- ประสานงาน โครงการ ทำการทดลอง เพาะเมล็ด การเก็บรักษาเมล็ด บันทึกผลข้อมูลการทดลองวิเคราะห์ข้อมูลเบื้องต้น และจัดทำรายงานโครงการ</p> <p>- ประชุมและวางแผนการจัดทำสื่อการเรียนรู้ เรือนเพาะชำกล้าไม้ท้องถิ่นดอยสุเทพ</p> | วิทยาศาสตร์ | อาจารย์ ดร. เดีย พนิดนาถ เชนนอน | dia.shannon@cmu.ac.th |

| รหัสโครงการ | ชื่อโครงการ | คุณสมบัติที่ต้องการ | ภาระงานที่มอบหมายให้แก่ผู้รับจ้าง | คณะ | ผู้รับผิดชอบโครงการ | E-mail |
|-------------|--|--|---|--|-----------------------------|--------------------------|
| | | <p>ออกแบบสื่อประชาสัมพันธ์ จะได้รับการพิจารณาเป็นกรณีพิเศษ</p> <p>5. มีความรับผิดชอบ บุคลิกภาพดี มีมนุษยสัมพันธ์ที่ดี</p> | | | | |
| 175 | การวิเคราะห์ไมโครไบโอมในทางเดินอาหารของหนูธาลัสซีเมีย (มหาวิทยาลัยเชียงใหม่) | <ol style="list-style-type: none"> 1. คุณวุฒิปริญญาโท สาขาจุลชีววิทยา (Microbiology) หรือสาขาอื่นที่เกี่ยวข้อง 2. สามารถทำเทคนิคการสกัดพลาสมิด, gel electrophoresis, ตลอดจนทำ quantitative real-time polymerase chain reaction (q RT-PCR) ได้เป็นอย่างดี 3. มีประสบการณ์การทำงานวิจัยในห้องปฏิบัติการที่มีการใช้เชื้อก่อโรคระดับ 2 (BSL-2) มาก่อน | วิเคราะห์ไมโครไบโอมในทางเดินอาหารของหนูธาลัสซีเมียด้วยวิธี qPCR | วิทยาศาสตร์ | ผศ.ดร.นพ.ปารเมศ เทียนนิมิตร | Parameth@gmail.com |
| 176 | CMU model (มหาวิทยาลัยเชียงใหม่) | <ol style="list-style-type: none"> 1.สามารถติดต่อประสานงานชุมชนได้ 2.สามารถออกพื้นที่และเก็บข้อมูลได้ 3.มีความรู้พื้นฐานทางโปรแกรมคอมพิวเตอร์ | <ol style="list-style-type: none"> 1.สำรวจและเก็บข้อมูลพื้นฐานด้านต่างๆในชุมชน 2.ประสานงานชุมชนกับโครงการ 3.จัดทำรายงานและสรุปข้อมูล | <p>วิทยาศาสตร์</p> <p>คณะทำงานเพื่อสนับสนุนทางวิชาการเพื่อการแก้ปัญหาหมอกควันภาคเหนือ มข</p> | อ.ดร.ว่าน วิริยา | wanwiriya484@hotmail.com |

| รหัสโครงการ | ชื่อโครงการ | คุณสมบัติที่ต้องการ | ภาระงานที่มอบหมายให้แก่ผู้รับจ้าง | คณะ | ผู้รับผิดชอบโครงการ | E-mail |
|-------------|--|--|---|----------------|-------------------------|-----------------------|
| 177 | พัฒนาระบบสารสนเทศการติดตามและเฝ้าระวังสถานการณ์น้ำเพื่อการวิเคราะห์และแจ้งเตือนภัยโดยเฉพาะพื้นที่เสี่ยงดินโคลนถล่ม น้ำป่าไหลหลาก (เชียงใหม่) | 1) สำเร็จการศึกษาไม่ต่ำกว่าปริญญาตรี วิศวกรรมคอมพิวเตอร์ วิทยาศาสตร์ คอมพิวเตอร์ หรือสาขาที่เกี่ยวข้อง 2) สามารถติดต่อประสานงานและเดินทางลงพื้นที่ในพื้นที่จังหวัดภาคเหนือได้ 3) มีความรู้และความเข้าใจในการทำงานของระบบสถานีโทรมาตรเบื้องต้น | ติดต่อประสานงานชุมชน สำรวจข้อมูลเกี่ยวข้องกับทรัพยากรน้ำ ร่วมเก็บข้อมูลและนำเข้าข้อมูลในฐานข้อมูล ร่วมตรวจสอบซ่อมสถานีโทรมาตรเบื้องต้น | วิศวกรรมศาสตร์ | ภาสกร แซ่มประเสริฐ | paskorn@eng.cmu.ac.th |
| 178 | พัฒนาระบบสารสนเทศการติดตามและเฝ้าระวังสถานการณ์น้ำเพื่อการวิเคราะห์และแจ้งเตือนภัยโดยเฉพาะพื้นที่เสี่ยงดินโคลนถล่ม น้ำป่าไหลหลาก (เชียงราย) | | | วิศวกรรมศาสตร์ | ภาสกร แซ่มประเสริฐ | paskorn@eng.cmu.ac.th |
| 179 | พัฒนาระบบสารสนเทศการติดตามและเฝ้าระวังสถานการณ์น้ำเพื่อการวิเคราะห์และแจ้งเตือนภัยโดยเฉพาะพื้นที่เสี่ยงดินโคลนถล่ม น้ำป่าไหลหลาก (พะเยา) | | | วิศวกรรมศาสตร์ | ภาสกร แซ่มประเสริฐ | paskorn@eng.cmu.ac.th |
| 180 | โครงการจัดทำแผนแม่บทพัฒนาโครงการข่ายสะพานและถนนเชื่อมต่อในภูมิภาค ระยะที่ 1 ดำเนินงานโดยศูนย์วิจัยโครงสร้างพื้นฐานและการขนส่งอัจฉริยะเพื่อสุขภาพ สถาบันชีวการแพทย์ มหาวิทยาลัยเชียงใหม่ (มหาวิทยาลัยเชียงใหม่) | มีความสามารถด้านการสื่อสาร การประสานงาน ใช้โปรแกรม Microsoft office ได้ สามารถสื่อสารคอมพิวเตอร์ในการทำงาน สามารถลงพื้นที่เพื่อเก็บข้อมูลในจังหวัดภาคเหนือได้เป็นครั้งคราว สนใจเรียนรู้และเพิ่มพูนทักษะการวิจัยเชิงวางแผน | เป็นผู้ช่วยวิจัยในงานเก็บข้อมูลจากพื้นที่ประสานหน่วยงานที่เกี่ยวข้องกับการเก็บรวบรวมข้อมูลในพื้นที่ศึกษา | วิศวกรรมศาสตร์ | ศศ.ดร.ปริดา พิทยาพันธุ์ | preda.p@cmu.ac.th |

| รหัสโครงการ | ชื่อโครงการ | คุณสมบัติที่ต้องการ | ภาระงานที่มอบหมายให้แก่ผู้รับจ้าง | คณะ | ผู้รับผิดชอบโครงการ | E-mail |
|-------------|--|---|--|----------------|--------------------------------|---------------------|
| 181 | การวิเคราะห์กระบวนการจัดการ ครุภัณฑ์เพื่อเตรียมพร้อมสู่การ เปลี่ยนผ่านเชิงดิจิทัล และนำเสนอ รูปแบบบิสิเนสโมเดลดิจิทัล สำหรับสำนักหอสมุด มหาวิทยาลัยเชียงใหม่ (มหาวิทยาลัยเชียงใหม่) | มีความรู้พื้นฐานด้านการจัดการข้อมูล | การวิเคราะห์ข้อมูล การจัดการบิสิเนสโมเดล ดิจิทัล | วิศวกรรมศาสตร์ | มานพ แก้วโมราเจริญ | manop@eng.cmu.ac.th |
| 182 | โครงการพัฒนาทักษะด้านวิชาการ การสร้างทักษะด้านวิจัยและบริการ ชุมชน เชิงวิศวกรรมศาสตร์สำหรับ บัณฑิตที่ได้รับผลกระทบจาก สถานการณ์การแพร่ระบาดของโรค ติดเชื้อไวรัสโคโรนา 2019 โครงการย่อย 1 Data Science/Computer Science โครงการย่อย 2 นักวิทยาศาสตร์ โครงการย่อย 3 นักวิชาการ สิ่งแวดล้อม โครงการย่อย 4 นักวิชาการเกษตร โครงการย่อย 5 นักผลิตสื่อการ เรียนรู้ โครงการย่อย 6 นักวิชาการชุมชน โครงการย่อย 7 เจ้าหน้าที่ การตลาดและบัญชี | โครงการย่อย 1 Data Science/Computer Science ข้อกำหนดงาน • เพื่อปฏิบัติงานสร้างแพลตฟอร์ม online learning บน webpage และ application • สามารถนำข้อมูลในรูปแบบต่างๆ มาจัดระบบ ข้อมูล จัดทำ Big Data การออกแบบและจัดทำ user interface การสร้างระบบประมวลผล และ การสร้างระบบนำเสนอผลเพื่อนำไปสู่การทำ แพลตฟอร์มการเรียนรู้ได้ • สามารถเดินทางต่างจังหวัดได้ สามารถทำงาน ที่มหาวิทยาลัยเชียงใหม่ จังหวัดเชียงใหม่ และ มหาวิทยาลัยเชียงใหม่ วิทยาเขตศรีภูมิไชยได้ • มีความรู้พื้นฐานด้านงานสร้างแพลตฟอร์ม online learning บน webpage และ application • จบการศึกษาที่มีวุฒิที่เกี่ยวข้องกับด้าน Computer Science หรือ Data Science • วุฒิกการศึกษา – อนุปริญญาหรือเทียบเท่าหรือ ปริญญาตรีขึ้นไป | - ช่วยปฏิบัติงานด้านการวิจัย บริการวิชาการ (Research Assistance) ภายใต้การดูแลของ นักวิจัยมืออาชีพในห้องปฏิบัติการวิจัยของ คณะวิศวกรรมศาสตร์ - ช่วยปฏิบัติงานเพื่อบูรณาการงานวิจัยสู่การ พัฒนากระบวนการ/หลักสูตรออนไลน์ เพื่อ การเพิ่มพูนความรู้ (Re-Skill, Up-Skill) เช่น ชุดการเรียนรู้ Sustainable Science and Engineering, Robotic Engineering เป็นต้น | วิศวกรรมศาสตร์ | รศ.ดร.พฤกษ์ สกฤชช่างสังข์จะทัย | phrut@eng.cmu.ac.th |

| รหัสโครงการ | ชื่อโครงการ | คุณสมบัติที่ต้องการ | ภาระงานที่มอบหมายให้แก่ผู้รับจ้าง | คณะ | ผู้รับผิดชอบโครงการ | E-mail |
|-------------|----------------------------|---|-----------------------------------|-----|---------------------|--------|
| | โครงการย่อย 8 ผู้ช่วยวิจัย | <p>โครงการย่อย 2 นักวิทยาศาสตร์</p> <p>ข้อกำหนดงาน</p> <ul style="list-style-type: none"> • เพื่อรวบรวมความรู้ในสายวิทยาศาสตร์ที่เกี่ยวกับเครื่องมือวิทยาศาสตร์ การวิเคราะห์พารามิเตอร์ห้องปฏิบัติการ การใช้ชุดทดสอบเพื่อตรวจวัดสารเคมีปนเปื้อนในตัวกลางต่างๆ เพื่อลง webpage และ app • สามารถสร้างกรอบความรู้ เนื้อหา ที่เกี่ยวกับเครื่องมือวิทยาศาสตร์ การวิเคราะห์พารามิเตอร์ห้องปฏิบัติการ การใช้ชุดทดสอบเพื่อตรวจวัดสารเคมีปนเปื้อนในตัวกลางต่างๆ เพื่อบรรจุลงใน online learning ได้ • สามารถเดินทางต่างจังหวัดได้ สามารถทำงานที่มหาวิทยาลัยเชียงใหม่ จังหวัดเชียงใหม่ และมหาวิทยาลัยเชียงใหม่ วิทยาเขตศรีภูมิไชยได้ • จบการศึกษาที่มีวุฒิสายวิทยาศาสตร์ (เคมี ฟิสิกส์ ชีววิทยา) ถ้ามีประสบการณ์ทำงานในห้องปฏิบัติการจะได้รับการพิจารณาเป็นพิเศษ <p>โครงการย่อยที่ 3 นักวิชาการสิ่งแวดล้อม</p> <p>ข้อกำหนดงาน</p> <ul style="list-style-type: none"> • เพื่อรวบรวมความรู้ในสายวิทยาศาสตร์/วิศวะ สิ่งแวดล้อมที่เกี่ยวกับ Sustainability Development เพื่อลง webpage และ app สร้างกรอบความรู้ เนื้อหา เพื่อบรรจุลงใน online learning ได้ • สามารถเดินทางต่างจังหวัดได้ สามารถทำงาน | | | | |

| รหัสโครงการ | ชื่อโครงการ | คุณสมบัติที่ต้องการ | ภาระงานที่มอบหมายให้แก่ผู้รับจ้าง | คณะ | ผู้รับผิดชอบโครงการ | E-mail |
|-------------|-------------|--|-----------------------------------|-----|---------------------|--------|
| | | <p>ทีมมหาวิทยาลัยเชียงใหม่ จังหวัดเชียงใหม่ และมหาวิทยาลัยเชียงใหม่ วิทยาเขตหริภุญไชยได้</p> <ul style="list-style-type: none"> • สามารถร่วมงานกับชุมชนในการพัฒนาความรู้ และการถ่ายทอดความรู้วิชาการให้กับชุมชนได้ • จบการศึกษาที่มีวุฒิที่เกี่ยวข้องกับด้านวิทยาศาสตร์สิ่งแวดล้อม หรือวิศวกรรมศาสตร์สิ่งแวดล้อม • วุฒิกการศึกษา – อนุปริญญาหรือเทียบเท่าหรือปริญญาตรีขึ้นไป <p>โครงการย่อยที่ 4 นักวิชาการเกษตร</p> <ul style="list-style-type: none"> • เพื่อรวบรวมเทคนิคการเพาะปลูก การเกษตร โดยเฉพาะเกษตรกรอินทรีย์ เพื่อลง webpage และ app เพื่อบรรจุลงใน online learning ได้ • สามารถดำเนินการสร้างพื้นที่เพาะปลูก เพาะปลูกพืช รวมไปถึงร่วมในสร้างสถานที่การเรียนรู้จัดการดิน/น้ำ สำหรับมหาวิทยาลัยเชียงใหม่ วิทยาเขตหริภุญไชยได้ • สามารถเดินทางต่างจังหวัดได้ สามารถทำงานที่มหาวิทยาลัยเชียงใหม่ จังหวัดเชียงใหม่ และมหาวิทยาลัยเชียงใหม่ วิทยาเขตหริภุญไชยได้ • สามารถสื่อสารกับปราชญ์ชาวบ้าน และร่วมงานกับชุมชนในการพัฒนาความรู้ได้ • จบการศึกษาที่มีวุฒิที่เกี่ยวข้องกับด้าน การเกษตร ถ้ามีประสบการณ์ทำงานในด้านสร้างพื้นที่เพาะปลูก การเพาะปลูก หรือการปลูสดัวในแนวทางเกษตรกรอินทรีย์มาก่อน จะได้รับการพิจารณาเป็นพิเศษ | | | | |

| รหัสโครงการ | ชื่อโครงการ | คุณสมบัติที่ต้องการ | ภาระงานที่มอบหมายให้แก่ผู้รับจ้าง | คณะ | ผู้รับผิดชอบโครงการ | E-mail |
|-------------|-------------|--|-----------------------------------|-----|---------------------|--------|
| | | <p>• วุฒิการศึกษา – อนุปริญญาหรือเทียบเท่าหรือปริญญาตรีขึ้นไป</p> <p>โครงการย่อย 5 นักผลิตสื่อการเรียนรู้ ข้อกำหนดงาน</p> <ul style="list-style-type: none"> • ทำสื่อสิ่งพิมพ์ คลิปวิดีโอ infographic สัมภาษณ์ สื่อสารสาธารณะ เพื่อลง webpage และ app สร้างกรอบความรู้ เนื้อหา เพื่อบรรจุลงใน online learning ได้ • สามารถเดินทางต่างจังหวัดได้ สามารถทำงานที่มหาวิทยาลัยเชียงใหม่ จังหวัดเชียงใหม่ และมหาวิทยาลัยเชียงใหม่ วิทยาเขตศรีภูมิไชยได้ • สามารถสื่อสารกับประชาชนชาวบ้าน ร่วมงานกับชุมชนในการพัฒนาความรู้ และถ่ายทอดความรู้จากชุมชนมาสู่การสร้างสื่อสิ่งพิมพ์ คลิปวิดีโอ info graphic สัมภาษณ์ เพื่อการสื่อสารสาธารณะได้ • จบการศึกษาที่มีวุฒิที่เกี่ยวข้องกับด้านสื่อสารมวลชน ถ้ามีประสบการณ์ทำงานที่เกี่ยวข้องมาก่อนจะได้รับการพิจารณาเป็นพิเศษ <p>• วุฒิการศึกษา - อนุปริญญาหรือเทียบเท่าหรือปริญญาตรีขึ้นไป</p> <p>โครงการย่อย 6 นักวิชาการชุมชน ข้อกำหนดงาน</p> <ul style="list-style-type: none"> • เพื่อดำเนินการวิจัยด้านขับเคลื่อนและพัฒนาชุมชนสังคม การสร้างการมีส่วนร่วมในชุมชน การประชาสัมพันธ์ การจัดเวทีสาธารณะ การ | | | | |

| รหัสโครงการ | ชื่อโครงการ | คุณสมบัติที่ต้องการ | ภาระงานที่มอบหมายให้แก่ผู้รับจ้าง | คณะ | ผู้รับผิดชอบโครงการ | E-mail |
|-------------|-------------|--|-----------------------------------|-----|---------------------|--------|
| | | <p>วางแผนการเรียนรู้ให้ชุมชน การขยายผลงานวิชาการสู่การพัฒนาชุมชน</p> <ul style="list-style-type: none"> • สามารถเดินทางต่างจังหวัดได้ สามารถทำงานที่มหาวิทยาลัยเชียงใหม่ จังหวัดเชียงใหม่ และมหาวิทยาลัยเชียงใหม่ วิทยาเขตศรีภูมิ ไซยได้ • สามารถสื่อสารกับปราชญ์ชาวบ้าน และร่วมงานกับชุมชนในการพัฒนาความรู้ได้ • จบการศึกษาที่มีวุฒิที่เกี่ยวข้องกับด้านการพัฒนาชุมชน การจัดการชุมชน หรือการท่องเที่ยวชุมชน • วุฒิการศึกษา - อนุปริญญาหรือเทียบเท่าหรือปริญญาตรีขึ้นไป <p>โครงการย่อย 7 เจ้าหน้าที่การตลาดและบัญชี</p> <p>ข้อกำหนดงาน</p> <ul style="list-style-type: none"> • เพื่อดำเนินการในด้านการวางแผนการตลาด การบัญชีการเงินโครงการในการจัดทำหลักสูตร Sustainability Development • สามารถเดินทางต่างจังหวัดได้ สามารถทำงานที่มหาวิทยาลัยเชียงใหม่ จังหวัดเชียงใหม่ และมหาวิทยาลัยเชียงใหม่ วิทยาเขตศรีภูมิ ไซยได้ • สามารถดำเนินการด้านบัญชี ธุรการด้านเอกสารต่างๆ การจัดการติดต่อ ประสานงาน • จบการศึกษาที่มีวุฒิที่เกี่ยวข้องกับด้านการบัญชี และการตลาด ถ้ามีประสบการณ์ทำงานที่เกี่ยวข้องการบัญชี การจัดการ การติดต่อ ประสานงาน การวางแผนการตลาด จะได้รับการพิจารณาเป็นพิเศษ | | | | |

| รหัสโครงการ | ชื่อโครงการ | คุณสมบัติที่ต้องการ | ภาระงานที่มอบหมายให้แก่ผู้รับจ้าง | คณะ | ผู้รับผิดชอบโครงการ | E-mail |
|-------------|-------------|--|-----------------------------------|-----|---------------------|--------|
| | | <ul style="list-style-type: none"> • วุฒิการศึกษา – อนุปริญญาหรือเทียบเท่าหรือปริญญาตรีขึ้นไป โครงการย่อย 8 ผู้ช่วยวิจัย • ช่วยปฏิบัติงานด้านการวิจัย บริการวิชาการ (Research Assistance) ภายใต้การดูแลของนักวิจัยมืออาชีพในห้องปฏิบัติการวิจัยของคณะวิศวกรรมศาสตร์ • ช่วยปฏิบัติงานเพื่อบูรณาการงานวิจัยสู่การพัฒนากระบวนการวิชา/หลักสูตรออนไลน์ เพื่อการเพิ่มพูนความรู้ (Re-Skill, Up-Skill) • จบการศึกษาที่มีวุฒิสายวิศวกรรมศาสตร์ (วิศวกรรมโยธา วิศวกรรมไฟฟ้า วิศวกรรมเครื่องกล วิศวกรรมอุตสาหการ วิศวกรรมเหมืองแร่ฯ วิศวกรรมคอมพิวเตอร์ วิศวกรรมสิ่งแวดล้อม) ถ้ามีประสบการณ์ทำงานในห้องปฏิบัติการจะได้รับการพิจารณาเป็นพิเศษ • วุฒิการศึกษา – อนุปริญญาหรือเทียบเท่าหรือปริญญาตรีขึ้นไป | | | | |

| รหัสโครงการ | ชื่อโครงการ | คุณสมบัติที่ต้องการ | ภาระงานที่มอบหมายให้แก่ผู้รับจ้าง | คณะ | ผู้รับผิดชอบโครงการ | E-mail |
|-------------|---|---|--|----------------|------------------------|----------------------|
| 183 | <p>โครงการพัฒนาทักษะการสนับสนุนการจัดการเรียนการสอนแบบมีอาชีพและการพัฒนาศักยภาพของบัณฑิตคณะวิศวกรรมศาสตร์ที่ได้รับผลกระทบจากสถานการณ์การแพร่ระบาดของโรคติดเชื้อไวรัสโคโรนา 2019</p> <p>โครงการย่อย 01 ผู้ช่วยในห้องปฏิบัติการภาควิชาวิศวกรรมโยธา</p> <p>โครงการย่อย 02 ผู้ช่วยปฏิบัติงานบริการวิชาการภาควิชาวิศวกรรมโยธา</p> <p>โครงการย่อย 03 ผู้ช่วยปฏิบัติงานวิจัยภาควิชาวิศวกรรมโยธา</p> <p>โครงการย่อย 04 ผู้ช่วยในห้องปฏิบัติการและปฏิบัติงานวิจัยภาควิศวกรรมอุตสาหกรรม</p> <p>โครงการย่อย 05 ผู้ช่วยในห้องปฏิบัติการและปฏิบัติงานวิจัยภาควิศวกรรมไฟฟ้า</p> <p>โครงการย่อย 06 เจ้าหน้าที่ช่วยปฏิบัติงานด้านเอกสาร</p> <p>โครงการย่อย 07 เจ้าหน้าที่ช่วยปฏิบัติงานจัดซื้อจัดจ้าง</p> | <p>โครงการย่อย 01 ผู้ช่วยในห้องปฏิบัติการภาควิชาวิศวกรรมโยธา</p> <ul style="list-style-type: none"> • วุฒิการศึกษา – มัธยมศึกษาตอนปลายขึ้นไป <p>โครงการย่อย 02 ผู้ช่วยปฏิบัติงานบริการวิชาการภาควิชาวิศวกรรมโยธา</p> <ul style="list-style-type: none"> • วุฒิการศึกษา – มัธยมศึกษาตอนปลายขึ้นไป <p>โครงการย่อย 03 ผู้ช่วยปฏิบัติงานวิจัยภาควิชาวิศวกรรมโยธา</p> <ul style="list-style-type: none"> • วุฒิการศึกษา – มัธยมศึกษาตอนปลายขึ้นไป <p>โครงการย่อย 04 ผู้ช่วยในห้องปฏิบัติการและปฏิบัติงานวิจัยภาควิศวกรรมอุตสาหกรรม</p> <ul style="list-style-type: none"> • วุฒิการศึกษา – ปริญญาตรีขึ้นไปในสาขาวิชาวิศวกรรมอุตสาหกรรม หรือสาขาวิชาอื่นที่เกี่ยวข้อง <p>โครงการย่อย 05 ผู้ช่วยในห้องปฏิบัติการและปฏิบัติงานวิจัยภาควิศวกรรมไฟฟ้า</p> <ul style="list-style-type: none"> • วุฒิการศึกษา – ปริญญาตรีขึ้นไปในสาขาวิชาวิศวกรรมไฟฟ้า หรือสาขาวิชาอื่นที่เกี่ยวข้อง <p>โครงการย่อย 06 เจ้าหน้าที่ช่วยปฏิบัติงานด้านเอกสาร</p> | <p>โครงการย่อย 01 ผู้ช่วยในห้องปฏิบัติการภาควิชาวิศวกรรมโยธา</p> <ul style="list-style-type: none"> • ช่วยงานสอนในห้องปฏิบัติการของภาควิชาวิศวกรรมโยธา <p>โครงการย่อย 02 ผู้ช่วยปฏิบัติงานบริการวิชาการภาควิชาวิศวกรรมโยธา</p> <ul style="list-style-type: none"> • ช่วยปฏิบัติงานด้านวิชาชีพวิศวกรรมโยธาสำหรับงานบริการวิชาการ <p>โครงการย่อย 03 ผู้ช่วยปฏิบัติงานวิจัยภาควิชาวิศวกรรมโยธา</p> <ul style="list-style-type: none"> • ช่วยเก็บข้อมูลการทำวิจัยของสาขาวิชาวิศวกรรมโยธา <p>โครงการย่อย 04 ผู้ช่วยในห้องปฏิบัติการและปฏิบัติงานวิจัยภาควิศวกรรมอุตสาหกรรม</p> <ul style="list-style-type: none"> • ช่วยงานสอนในห้องปฏิบัติการของภาควิชาวิศวกรรมอุตสาหกรรม • ช่วยเก็บข้อมูลการทำวิจัยของสาขาวิชาวิศวกรรมอุตสาหกรรม ครอบคลุม วิศวกรรมการผลิต โลจิสติกส์ Healthcare Engineering และที่เกี่ยวข้อง <p>โครงการย่อย 05 ผู้ช่วยในห้องปฏิบัติการและปฏิบัติงานวิจัยภาควิศวกรรมไฟฟ้า</p> | วิศวกรรมศาสตร์ | ผศ.ดร. อรรณพ วงศ์เรือง | aunnop@eng.cmu.ac.th |

| รหัสโครงการ | ชื่อโครงการ | คุณสมบัติที่ต้องการ | ภาระงานที่มอบหมายให้แก่ผู้รับจ้าง | คณะ | ผู้รับผิดชอบโครงการ | E-mail |
|-------------|---|---|--|-----|---------------------|--------|
| | <p>โครงการย่อย 08 เจ้าหน้าที่จัดเก็บข้อมูล</p> <p>โครงการย่อย 09 เจ้าหน้าที่คัดกรอง</p> | <ul style="list-style-type: none"> • ถ้ามีประสบการณ์ในการทำเอกสารรายงานผลการจัดกิจกรรม/โครงการต่างๆ จะได้รับการพิจารณาเป็นพิเศษ • มีทักษะความสามารถในการใช้คอมพิวเตอร์โปรแกรม MS office • วุฒิการศึกษา – อนุปริญญาหรือเทียบเท่าหรือปริญญาตรีขึ้นไป <p>โครงการย่อย 07 เจ้าหน้าที่ช่วยปฏิบัติงานจัดซื้อจัดจ้าง</p> <ul style="list-style-type: none"> • จบการศึกษาที่มีวุฒิทางการบริหาร บริหารธุรกิจ พาณิชยศาสตร์ เศรษฐศาสตร์ การบัญชี ศึกษาศาสตร์ สังคมศาสตร์ มนุษยศาสตร์ กฎหมาย • มีทักษะความสามารถในการใช้คอมพิวเตอร์โปรแกรม MS office และการสืบค้นข้อมูลทาง Internet ได้เป็นอย่างดี • มีทักษะในการสื่อสารที่ดี มีมนุษยสัมพันธ์ที่ดีและมีใจรักในงานบริการ • มีความใฝ่รู้ รับผิดชอบสูง ทุ่มเตาในหน้าที่ที่รับผิดชอบ • วุฒิการศึกษา – ปริญญาตรีขึ้นไป <p>โครงการย่อย 08 เจ้าหน้าที่จัดเก็บข้อมูล</p> <ul style="list-style-type: none"> • จบการศึกษาที่มีวุฒิทางการบริหาร บริหารธุรกิจ พาณิชยศาสตร์ เศรษฐศาสตร์ การ | <ul style="list-style-type: none"> • ช่วยสอนในห้องปฏิบัติการของภาควิชาวิศวกรรมไฟฟ้า หรือภาควิชาอื่นในคณะวิศวกรรมศาสตร์ • ช่วยเก็บข้อมูลการทำวิจัยของสาขาวิชาวิศวกรรมไฟฟ้า หรือสาขาวิชาอื่นที่เกี่ยวข้อง <p>โครงการย่อย 06 เจ้าหน้าที่ช่วยปฏิบัติงานด้านเอกสาร</p> <ul style="list-style-type: none"> • ช่วยปฏิบัติงาน รับ-ส่งเอกสาร สืบค้นข้อมูล พิมพ์เอกสาร จัดทำรายงาน • ช่วยประสานงานการจัดกิจกรรมต่างๆ <p>โครงการย่อย 07 เจ้าหน้าที่ช่วยปฏิบัติงานจัดซื้อจัดจ้าง</p> <ul style="list-style-type: none"> • ช่วยงานประชุมของกระบวนการจัดซื้อจัดจ้าง • ช่วยจัดพิมพ์เอกสารต่าง ๆ • รับ-ส่งเอกสาร • ช่วยสืบค้นข้อมูลที่จำเป็นของงาน • ช่วยติดต่อประสานงานที่กับบุคคลหรือหน่วยงานที่เกี่ยวข้อง • งานอื่น ๆ ที่ได้รับมอบหมาย <p>โครงการย่อย 08 เจ้าหน้าที่จัดเก็บข้อมูล</p> | | | |

| รหัสโครงการ | ชื่อโครงการ | คุณสมบัติที่ต้องการ | ภาระงานที่มอบหมายให้แก่ผู้รับจ้าง | คณะ | ผู้รับผิดชอบโครงการ | E-mail |
|-------------|---|---|---|-------------|--|-----------------------------|
| | | <p>บัญชี ศึกษาศาสตร์ สังคมศาสตร์ มนุษยศาสตร์ กฎหมาย</p> <ul style="list-style-type: none"> • มีทักษะความสามารถในการใช้คอมพิวเตอร์ โปรแกรม MS office • มีทักษะในการสื่อสารที่ดี มีมนุษยสัมพันธ์ที่ดี • มีความใฝ่รู้ รับผิดชอบสูง ทุ่มเทในหน้าที่ที่รับผิดชอบ • วุฒิการศึกษา – อนุปริญญาหรือเทียบเท่าหรือปริญญาตรีขึ้นไป <p>โครงการย่อย 09 เจ้าหน้าที่คัดกรอง</p> <ul style="list-style-type: none"> <input type="checkbox"/> วุฒิการศึกษา – อนุปริญญาหรือเทียบเท่าหรือปริญญาตรีขึ้นไป | <ul style="list-style-type: none"> • ช่วยจัดเก็บข้อมูลด้านการเงิน การจัดซื้อจัดจ้าง และอื่น ๆ ของงานการเงินการคลังและพัสดุ คณะวิศวกรรมศาสตร์ • ช่วยวิเคราะห์ข้อมูลทางสถิติของงานการเงินการคลังและพัสดุ เช่น ความพึงพอใจของผู้ประกอบการ • งานอื่น ๆ ที่ได้รับมอบหมาย <p>โครงการย่อย 09 เจ้าหน้าที่คัดกรอง</p> <ul style="list-style-type: none"> <input type="checkbox"/> ช่วยปฏิบัติหน้าที่คัดกรองผู้เข้ามาในบริเวณคณะวิศวกรรมศาสตร์ มหาวิทยาลัยเชียงใหม่ <input type="checkbox"/> ช่วยเก็บรวบรวมข้อมูล จำนวนประเภท และประวัติ ผู้เข้ามาในบริเวณข้อ 1 รวมทั้งนำข้อมูลไปวิเคราะห์ และรายงานผลการดำเนินงานในรูปแบบรายงาน และนำเสนอให้คณะฯ <input type="checkbox"/> ช่วยปฏิบัติหน้าที่ประสานงานหน่วยงานต่างๆ เพื่อนำส่งผู้ป่วยจากจุดคัดกรองไปยังสถานพยาบาล | | | |
| 184 | การพัฒนาสมรรถนะการสร้งนวัตกรรมการจัดการเรียนรู้ออนไลน์ (โครงการที่2) (มหาวิทยาลัยเชียงใหม่) | <p>มีความสามารถในการใช้เทคโนโลยีทางการศึกษา มีความสามารถในการงานกราฟิกและตัดต่อวิดีโอ/สื่อมัลติมีเดีย มีความสามารถในการใช้โปรแกรมคอมพิวเตอร์เบื้องต้น</p> | <p>ผู้ช่วยในการออกแบบ/วางแผนการจัดการเรียนการสอนออนไลน์</p> | ศึกษาศาสตร์ | <p>ผู้ช่วยศาสตราจารย์ ดร.น้ำผึ้ง อินตะเนตร</p> | <p>nampueng.i@cmu.ac.th</p> |

| รหัสโครงการ | ชื่อโครงการ | คุณสมบัติที่ต้องการ | ภาระงานที่มอบหมายให้แก่ผู้รับจ้าง | คณะ | ผู้รับผิดชอบโครงการ | E-mail |
|-------------|---|--|---|------------------------------------|---|----------------------|
| 185 | โครงการพัฒนาระบบการบริหารจัดการเพื่อขับเคลื่อนพื้นที่นวัตกรรมทางการศึกษาจังหวัดเชียงใหม่ (มหาวิทยาลัยเชียงใหม่) | มีความสามารถในการใช้ MS office พื้นฐาน สามารถประสานงานและลงพื้นที่ในพื้นที่เป้าหมายได้ | งานวิเคราะห์/สังเคราะห์เอกสาร งานวางแผน/ออกแบบและการเก็บรวบรวมข้อมูล งานวิเคราะห์ข้อมูล งานประสานโครงการกับพื้นที่นวัตกรรม | ศึกษาศาสตร์ | ผู้ช่วยศาสตราจารย์ ดร.น้ำผึ้ง อินตะเนตร | nampueng.i@cmu.ac.th |
| 186 | หลักสูตรวิชาเอกพหุวัฒนธรรมศึกษาและการศึกษาเพื่อการพัฒนา (มหาวิทยาลัยเชียงใหม่) | | ช่วยพัฒนาเว็บเพจและงานจัดสัมมนาทางวิชาการ รวมทั้งพื้นที่เพื่อการวิเคราะห์ประเด็นการศึกษาที่เป็นที่ต้องการของชุมชน | ศึกษาศาสตร์ | ดร.อมสิน จตุพร ดร.พิสิฐ นาสี | omsin.j@cmu.ac.th |
| 187 | โครงการพัฒนาผลิตภัณฑ์เพื่อชุมชน/SMEs (เชียงใหม่) | <p>แบ่งคุณสมบัติตาม 4 ตำแหน่งที่ประกาศรับ ดังนี้</p> <p>1. ผู้ช่วยเจ้าหน้าที่สารสนเทศ และประชาสัมพันธ์ คุณสมบัติที่ต้องการ</p> <p>1. สามารถเขียนโปรแกรมได้</p> <p>2. สามารถลงโปรแกรมต่างๆ ปรับปรุงแก้ไขอุปกรณ์ต่อพ่วงได้ การบำรุงรักษาอุปกรณ์สารสนเทศ</p> <p>3. มีคอมพิวเตอร์ส่วนตัวและสามารถใช้งาน Microsoft office ได้ในระดับดี</p> <p>2. เจ้าหน้าที่สนับสนุนงานวิจัยและพัฒนาผลิตภัณฑ์ คุณสมบัติที่ต้องการ</p> <p>1. มีทักษะการแปรรูปอาหาร</p> <p>2. จบชั้นมัธยมศึกษาปีที่ 6 ขึ้นไปหรือเทียบเท่า</p> <p>3. เจ้าหน้าที่สนับสนุนงานพัฒนาธุรกิจนวัตกรรม คุณสมบัติที่ต้องการ</p> <p>1. จบชั้นมัธยมศึกษาปีที่ 6 ขึ้นไปหรือเทียบเท่า</p> | <p>รับสมัคร 4 ตำแหน่ง จำนวน 40 อัตรา แบ่งกรอบภาระงานของแต่ละตำแหน่ง ดังนี้</p> <p>1. ผู้ช่วยเจ้าหน้าที่สารสนเทศ และประชาสัมพันธ์ (2 อัตรา) กรอบภาระงาน</p> <p>1.ปรับปรุงโปรแกรม และแก้ไขระบบปฏิบัติการและอุปกรณ์ต่อพ่วง</p> <p>2. สร้างสื่อประชาสัมพันธ์ เช่น ถ่ายภาพ ถ่ายวิดีโอประชาสัมพันธ์องค์กร</p> <p>2. เจ้าหน้าที่สนับสนุนงานวิจัยและพัฒนาผลิตภัณฑ์ (5 อัตรา) กรอบภาระงาน</p> <p>1. สนับสนุนการพัฒนาผลิตภัณฑ์อาหาร</p> <p>2. ผู้ช่วยจัดเก็บข้อมูลเอกสารงานวิจัย การวิจัยข้อมูลในคอมพิวเตอร์</p> <p>3. เจ้าหน้าที่สนับสนุนงานพัฒนาธุรกิจนวัตกรรม (30 อัตรา) กรอบภาระงาน</p> <p>1. ช่วยงานธุรการทั่วไป</p> | ศูนย์นวัตกรรมอาหารและบรรจุภัณฑ์ มช | รศ.ดร.อุทพนา พิมลศิริผล | yphimols@yahoo.com |

| รหัสโครงการ | ชื่อโครงการ | คุณสมบัติที่ต้องการ | ภาระงานที่มอบหมายให้แก่ผู้รับจ้าง | คณะ | ผู้รับผิดชอบโครงการ | E-mail |
|-------------|--|--|---|----------------------------------|-----------------------|--------------------------|
| | | <p>2. สามารถใช้คอมพิวเตอร์ เช่น Microsoft Office ได้ในระดับดี</p> <p>3. สามารถเดินทางและทำงานต่างจังหวัดได้</p> <p>4. ต้องมีคอมพิวเตอร์โน้ตบุคส่วนตัว</p> <p>4. นักออกแบบบรรจุภัณฑ์ คุณสมบัติที่ต้องการ</p> <p>1.สามารถใช้โปรแกรม Illustrator และ Photoshop ในการออกแบบบรรจุภัณฑ์ได้</p> <p>2. ต้องมีคอมพิวเตอร์โน้ตบุคส่วนตัว</p> | <p>2. การลงพื้นที่เก็บข้อมูลภาคสนาม</p> <p>3. รวบรวมข้อมูลต่างๆ จัดเอกสาร</p> <p>4. ปฏิบัติงานร่วมกับภาคเอกชนเพื่อเชื่อมโยงการทำงานของศูนย์ฯ</p> <p>4. นักออกแบบบรรจุภัณฑ์ (3 อัตรา) ครอบคลุมภาระงาน ออกแบบบรรจุภัณฑ์หรือฉลากสินค้า หรือป้ายประชาสัมพันธ์</p> | | | |
| 188 | พัฒนาเว็บไซต์สาขาวิชาสังคมศาสตร์การศึกษา (มหาวิทยาลัยเชียงใหม่) | | พัฒนาเว็บไซต์ของสาขาวิชาสำหรับเผยแพร่ข้อมูลและผลงานทางวิชาการของคณาจารย์ และกิจกรรมต่างๆ เพื่อให้เป็นที่รับรู้กว้างขวางมากขึ้น และเป็นการบริการวิชาการรูปแบบหนึ่ง | ศูนย์พัฒนาธรรมและนโยบายการศึกษา | พิสิษฐ์ นาสี | pisith.nasee@cmu.ac.th |
| 189 | การหาแปปไทด์ต้านเชื้อราจากพืชสมุนไพรไทย (เชียงใหม่) | | เก็บตัวอย่างและสกัดโปรตีนจากฟ้าทะลายโจร ทองพันชั่ง หรืออื่นๆ | ศูนย์วิจัยโรคเอดส์มช | ผศ.ดร.มนสิชา ป้องป้อม | patthamapp@yahoo.com |
| 190 | การพัฒนาและผลิตหน้ากากความดันบวกเพื่อเจ้าหน้าที่ดับไฟป่าและบุคลากรทางการแพทย์ในการป้องกันเชื้อโควิด19 (มหาวิทยาลัยเชียงใหม่) | <p>1.สามารถออกแบบชิ้นงานเพื่อการผลิตโดยใช้ 3D printing</p> <p>2.มีทักษะการใช้โปรแกรมคอมพิวเตอร์เบื้องต้น</p> <p>3.สามารถติดต่อประสานงานกับหน่วยงานต่างๆ ได้</p> | <p>1.ออกแบบหน้ากากความดันบวก</p> <p>2.ผลิตและทดสอบหน้ากากความดันบวก</p> <p>3.ประสานงานโครงการเพื่อลงชุมชนและการใช้งานจริง</p> | ศูนย์วิจัยวิทยาศาสตร์สิ่งแวดล้อม | อ.ดร.ว่าน วิริยา | wanwiriya484@hotmail.com |

| รหัสโครงการ | ชื่อโครงการ | คุณสมบัติที่ต้องการ | ภาระงานที่มอบหมายให้แก่ผู้รับจ้าง | คณะ | ผู้รับผิดชอบโครงการ | E-mail |
|-------------|--|-------------------------------------|---|-------------|-----------------------------|----------------|
| | | 4.มีความขยัน อดทน สามารถออกชุมชนได้ | | | | |
| 191 | เศรษฐอาสาพัฒนาชุมชนการ ท่องเที่ยวเชิงเกษตรและ ชาติป่าตาม แนวทางเศรษฐกิจพอเพียง (ECON- ARSA01)(มหาวิทยาลัยเชียงใหม่) | | วางแผนจัดการโครงการ ประสานงานชุมชนและหน่วยงาน จัดทำสรุปการดำเนินงานรายเดือน ถอดองค์ความรู้จากโครงการ เผยแพร่ประสบการณ์ผ่านสื่อออนไลน์ | เศรษฐศาสตร์ | อ.ดร.ไพรัช พิบูลย์รุ่งโรจน์ | me@pairach.com |
| 192 | เศรษฐอาสาพัฒนาชุมชนการ ท่องเที่ยวเชิงเกษตรและ ชาติป่าตาม แนวทางเศรษฐกิจพอเพียง (ECON- ARSA01)(อ.ฝาง อ.แม่เมาะ) | | พัฒนาระบบเศรษฐกิจการเกษตรชุมชน แรงงานด้านเกษตร แปลงสารทิศ วนเกษตร วิถี ชาป่า พัฒนาศูนย์เรียนรู้ ท่องเที่ยวชมแรงงาน ปรับปรุงอาคาร พัฒนาการท่องเที่ยวชุมชนเชิงเกษตรเก็บ ข้อมูล วางแผน พัฒนา ส่งเสริมการท่องเที่ยว เชิงเกษตร พัฒนาผลิตภัณฑ์ผลิตชาป่า, บรรจุภัณฑ์ , ทำ สื่อตลาดการขาย online | เศรษฐศาสตร์ | อ.ดร.ไพรัช พิบูลย์รุ่งโรจน์ | me@pairach.com |
| 193 | เศรษฐอาสาพัฒนาชุมชนการ ท่องเที่ยวเชิงเกษตรและ ชาติป่าตาม แนวทางเศรษฐกิจพอเพียง (ECON- ARSA01)(อ.พร้าว อ.ฝาง) | | พัฒนาท่องเที่ยวเชิงเกษตร และ จัดทำสื่อ ประชาสัมพันธ์ | เศรษฐศาสตร์ | อ.ดร.ไพรัช พิบูลย์รุ่งโรจน์ | me@pairach.com |

| รหัสโครงการ | ชื่อโครงการ | คุณสมบัติที่ต้องการ | ภาระงานที่มอบหมายให้แก่ผู้รับจ้าง | คณะ | ผู้รับผิดชอบโครงการ | E-mail |
|-------------|---|---------------------|--|-------------|-----------------------------|----------------|
| 194 | เศรษฐอาสาพัฒนาชุมชนท่องเที่ยว โอทอปนวัตกรรมวิไลไมซ์ (มหาวิทยาลัยเชียงใหม่) | | วางแผนจัดการ โครงการ ประสานงานชุมชนและหน่วยงาน จัดทำสรุปการดำเนินงานรายเดือน ถอดองค์ความรู้จากโครงการ เผยแพร่ประสบการณ์ผ่านสื่อออนไลน์ | เศรษฐศาสตร์ | อ.ดร.ไพรัช พิบูลย์รุ่งโรจน์ | me@pairach.com |
| 195 | เศรษฐอาสาพัฒนาชุมชนท่องเที่ยว โอทอปนวัตกรรมวิไลไมซ์ (ชุมชนป่าตาล อ.สันกำแพง จ.เชียงใหม่) | | สำรวจข้อมูลชุมชน พัฒนาสินค้า พัฒนาสื่อ ประสานงานชุมชน | เศรษฐศาสตร์ | อ.ดร.ไพรัช พิบูลย์รุ่งโรจน์ | me@pairach.com |
| 196 | เศรษฐอาสาพัฒนาชุมชนท่องเที่ยว โอทอปนวัตกรรมวิไลไมซ์ (ชุมชนโป่ง กวาง อ.สะเมิง จ.เชียงใหม่) | | สำรวจข้อมูลชุมชน พัฒนาสินค้า พัฒนาสื่อ ประสานงานชุมชน | เศรษฐศาสตร์ | อ.ดร.ไพรัช พิบูลย์รุ่งโรจน์ | me@pairach.com |
| 197 | เศรษฐอาสาพัฒนาชุมชนท่องเที่ยว โอทอปนวัตกรรมวิไลไมซ์ (ชุมชนบ้านแพะ อ.บ้านธิ จ.ลำพูน) | | สำรวจข้อมูลชุมชน พัฒนาสินค้า พัฒนาสื่อ ประสานงานชุมชน | เศรษฐศาสตร์ | อ.ดร.ไพรัช พิบูลย์รุ่งโรจน์ | me@pairach.com |
| 198 | เศรษฐอาสาพัฒนาชุมชนท่องเที่ยว โอทอปนวัตกรรมวิไลไมซ์ (ชุมชนคอน หลวง อ.ป่าซาง จ.ลำพูน) | | สำรวจข้อมูลชุมชน พัฒนาสินค้า พัฒนาสื่อ ประสานงานชุมชน | เศรษฐศาสตร์ | อ.ดร.ไพรัช พิบูลย์รุ่งโรจน์ | me@pairach.com |
| 199 | เศรษฐอาสาพัฒนาชุมชนท่องเที่ยว โอทอปนวัตกรรมวิไลไมซ์ (ชุมชนแม่แจ่ม อ.แจ้ห่ม จ.ลำปาง) | | สำรวจข้อมูลชุมชน พัฒนาสินค้า พัฒนาสื่อ ประสานงานชุมชน | เศรษฐศาสตร์ | อ.ดร.ไพรัช พิบูลย์รุ่งโรจน์ | me@pairach.com |
| 200 | เศรษฐอาสาพัฒนาชุมชนท่องเที่ยว โอทอปนวัตกรรมวิไลไมซ์ (ชุมชนท่ามะโอ อ.เมือง จ.ลำปาง) | | สำรวจข้อมูลชุมชน พัฒนาสินค้า พัฒนาสื่อ ประสานงานชุมชน | เศรษฐศาสตร์ | อ.ดร.ไพรัช พิบูลย์รุ่งโรจน์ | me@pairach.com |

| รหัสโครงการ | ชื่อโครงการ | คุณสมบัติที่ต้องการ | ภาระงานที่มอบหมายให้แก่ผู้รับจ้าง | คณะ | ผู้รับผิดชอบโครงการ | E-mail |
|-------------|--|---------------------|---|-------------|-----------------------------|----------------|
| 201 | เศรษฐอาสาพัฒนาชุมชนท่องเที่ยว โอทอปนวัตวิถีไมซ์ (ชุมชนป่าปู้ อ. เมือง จ.แม่ฮ่องสอน) | | สำรวจข้อมูลชุมชน พัฒนาลินค้า พัฒนาสื่อ ประสานงานชุมชน | เศรษฐศาสตร์ | อ.ดร.ไพรัช พิบูลย์รุ่งโรจน์ | me@pairach.com |
| 202 | เศรษฐอาสาพัฒนาชุมชนท่องเที่ยว โอทอปนวัตวิถีไมซ์ (ชุมชนห้วยห้อม อ.แม่ลาน้อย จ.แม่ฮ่องสอน) | | สำรวจข้อมูลชุมชน พัฒนาลินค้า พัฒนาสื่อ ประสานงานชุมชน | เศรษฐศาสตร์ | อ.ดร.ไพรัช พิบูลย์รุ่งโรจน์ | me@pairach.com |
| 203 | เศรษฐอาสาพัฒนา Start Up (ECON- ARSA03) (Visit Chaing Mai Platform) | | ประสานงาน โครงการ วางแผนธุรกิจ วิเคราะห์ตลาด จัดทำสื่อและการตลาด จัด กิจกรรม และ งานอื่น ๆ ที่ได้รับมอบหมาย | เศรษฐศาสตร์ | ดร.ไพรัช พิบูลย์รุ่งโรจน์ | me@pairach.com |
| 204 | เศรษฐอาสาพัฒนา Start Up (ECON- ARSA03) (Ang Kaew MICE) | | ประสานงาน โครงการ วางแผนธุรกิจ วิเคราะห์ตลาด จัดทำสื่อและการตลาด จัด กิจกรรม และ งานอื่น ๆ ที่ได้รับมอบหมาย | เศรษฐศาสตร์ | ดร.ไพรัช พิบูลย์รุ่งโรจน์ | me@pairach.com |
| 205 | เศรษฐอาสาพัฒนาหัตถกรรม (ECON-ARSA04) (คณะ เศรษฐศาสตร์) | | ประสานงาน โครงการ | เศรษฐศาสตร์ | อ.ดร.ไพรัช พิบูลย์รุ่งโรจน์ | me@pairach.com |
| 206 | เศรษฐอาสาพัฒนาหัตถกรรม (ECON-ARSA04) (บ้านถวาย ต.ขุน คอง อ.หางดง จ.เชียงใหม่) | | 1. เก็บรวบรวมข้อมูลสินค้าหัตถกรรมชุมชน 2. ผลิตรายชื่อสินค้าหัตถกรรม 3. ตรวจสอบคุณภาพสินค้า 4. ถ่ายทอดองค์ความรู้และประสบการณ์ 5. ประชาสัมพันธ์ผ่านสื่อออนไลน์ | เศรษฐศาสตร์ | อ.ดร.ไพรัช พิบูลย์รุ่งโรจน์ | me@pairach.com |

| รหัสโครงการ | ชื่อโครงการ | คุณสมบัติที่ต้องการ | ภาระงานที่มอบหมายให้แก่ผู้รับจ้าง | คณะ | ผู้รับผิดชอบโครงการ | E-mail |
|-------------|--|---------------------|--|-------------|-----------------------------|----------------|
| 207 | เศรษฐอาสาพัฒนาหัตถกรรม (ECON-ARSA04) (บริษัท ศูนย์ทำ ร่ม (1978) จำกัด) | | 1. เก็บรวบรวมข้อมูลสินค้าหัตถกรรมชุมชน 2. ผลิตสินค้าหัตถกรรม 3. ตรวจสอบคุณภาพสินค้า 4. ถ่ายทอดองค์ความรู้และประสบการณ์ 5. ประชาสัมพันธ์ผ่านสื่อออนไลน์ | เศรษฐศาสตร์ | อ.ดร.ไพรัช พิบูลย์รุ่งโรจน์ | me@pairach.com |
| 208 | เศรษฐอาสาพัฒนาหัตถกรรม (ECON-ARSA04) (ชุมชนเหมืองงู) | | 1. เก็บรวบรวมข้อมูลสินค้าหัตถกรรมชุมชน 2. ผลิตสินค้าหัตถกรรม 3. ตรวจสอบคุณภาพสินค้า 4. ถ่ายทอดองค์ความรู้และประสบการณ์ 5. ประชาสัมพันธ์ผ่านสื่อออนไลน์ | เศรษฐศาสตร์ | อ.ดร.ไพรัช พิบูลย์รุ่งโรจน์ | me@pairach.com |
| 209 | เศรษฐอาสาพัฒนาหัตถกรรม (ECON-ARSA04) (ชุมชนวัวลาย) | | 1. เก็บรวบรวมข้อมูลสินค้าหัตถกรรมชุมชน 2. ผลิตสินค้าหัตถกรรม 3. ตรวจสอบคุณภาพสินค้า 4. ถ่ายทอดองค์ความรู้และประสบการณ์ 5. ประชาสัมพันธ์ผ่านสื่อออนไลน์ | เศรษฐศาสตร์ | อ.ดร.ไพรัช พิบูลย์รุ่งโรจน์ | me@pairach.com |
| 210 | เศรษฐอาสาพัฒนาการท่องเที่ยว New Normal: Re-visit Chiang Mai ศูนย์ความเป็นเลิศด้านไมซ์ คณะ เศรษฐศาสตร์ | | ประสานงานสมาคมต่าง ๆ ในโครงการ จัดทำ รายงานความก้าวหน้า ออคมทรีเซน และ ทำ สื่อประชาสัมพันธ์ | เศรษฐศาสตร์ | ดร.ไพรัช พิบูลย์รุ่งโรจน์ | me@pairach.com |
| 211 | เศรษฐอาสาพัฒนาการท่องเที่ยว New Normal: Re-visit Chiang Mai สมาคมธุรกิจท่องเที่ยวจังหวัด เชียงใหม่ | | ประสานงาน โครงการ จัดทำข้อมูลท่องเที่ยว ให้คำแนะนำนักท่องเที่ยวโครงการ RE-visit Chiang Mai | เศรษฐศาสตร์ | ดร.ไพรัช พิบูลย์รุ่งโรจน์ | me@pairach.com |

| รหัสโครงการ | ชื่อโครงการ | คุณสมบัติที่ต้องการ | ภาระงานที่มอบหมายให้แก่ผู้รับจ้าง | คณะ | ผู้รับผิดชอบโครงการ | E-mail |
|-------------|---|---------------------|--|-------------|----------------------------|----------------|
| 212 | เศรษฐอาสาพัฒนาการท่องเที่ยว New Normal: Re-visit Chiang Mai สมาคมโรงแรมไทย | | ประสานงาน โครงการ จัดทำข้อมูลท่องเที่ยว ให้คำแนะนำนักท่องเที่ยวโครงการ RE-visit Chiang Mai | เศรษฐศาสตร์ | ดร. ไพรัช พิบูลย์โรจน์ | me@pairach.com |
| 213 | เศรษฐอาสาพัฒนาการท่องเที่ยว New Normal: Re-visit Chiang Mai สมาคมท่องเที่ยวฮาลาลไทย | | ประสานงาน โครงการ จัดทำข้อมูลท่องเที่ยว ให้คำแนะนำนักท่องเที่ยวโครงการ RE-visit Chiang Mai | เศรษฐศาสตร์ | ดร. ไพรัช พิบูลย์รุ่งโรจน์ | me@pairach.com |
| 214 | เศรษฐอาสาพัฒนาการท่องเที่ยว New Normal: Re-visit Chiang Mai ชมรมรถบัสจังหวัดเชียงใหม่ (1) | | 1 เก็บข้อมูล ผู้ประกอบการรถ โดยท่องเที่ยว 2 เก็บข้อมูลจำนวนรถโดยสารท่องเที่ยว 3 เก็บข้อมูลจำนวนรถโดยสารที่ปรับความ พร้อม ตามมาตรฐาน SHA 4 ประชาสัมพันธ์โครงการ SHA เชียงใหม่ ให้กับ พนักงานขับรถโดยสาร ในรูปแบบ ภาพ และคลิปวิดีโอ 5.ลงพื้นที่เพื่อประชาสัมพันธ์โครงการให้กับ กลุ่มผู้ประกอบการรถโดยสารแลติดประกาศ ติดรถโดยสารให้กับนักท่องเที่ยวเป็นภาษา ไทย จีน อังกฤษ ภายในรถโดยสาร" | เศรษฐศาสตร์ | ดร. ไพรัช พิบูลย์รุ่งโรจน์ | me@pairach.com |
| 215 | เศรษฐอาสาพัฒนาการท่องเที่ยว New Normal: Re-visit Chiang Mai ชมรมรถบัสจังหวัดเชียงใหม่ (2) | | 1) ขับรถโดยสารนำเที่ยว ภายใต้ข้อกำหนด มาตรฐาน SHA , Social distancing 2) เก็บข้อมูลปฐมภูมิ จากผู้โดยสารด้านความ พึงพอใจและความสะดวกของผู้โดยสาร 3) เก็บข้อมูลปฐมภูมิ ปัญหาอุปสรรค ที่พบ ระหว่างปฏิบัติงาน" | เศรษฐศาสตร์ | ดร. ไพรัช พิบูลย์รุ่งโรจน์ | me@pairach.com |
| 216 | เศรษฐอาสาพัฒนาการท่องเที่ยว New Normal: Re-visit Chiang Mai ศูนย์วัฒนธรรมเชียงใหม่ | | ประสานงาน โครงการ จัดทำข้อมูลท่องเที่ยว ให้คำแนะนำนักท่องเที่ยวโครงการ RE-visit Chiang Mai | เศรษฐศาสตร์ | ดร. ไพรัช พิบูลย์รุ่งโรจน์ | me@pairach.com |

| รหัสโครงการ | ชื่อโครงการ | คุณสมบัติที่ต้องการ | ภาระงานที่มอบหมายให้แก่ผู้รับจ้าง | คณะ | ผู้รับผิดชอบโครงการ | E-mail |
|-------------|--|---------------------|--|-------------|---------------------------|----------------|
| 217 | เศรษฐอาสาพัฒนาการท่องเที่ยว New Normal: Re-visit Chiang Mai สมาคมการค้าผู้ประกอบการธุรกิจ ไมซ์และออกกานไนซ์เซอร์ภาคเหนือ ตอนบน | | ประสานงานโครงการ จัดทำข้อมูลท่องเที่ยว ให้คำแนะนำนักท่องเที่ยวโครงการ RE-visit Chiang Mai | เศรษฐศาสตร์ | ดร.ไพรัช พิบูลย์รุ่งโรจน์ | me@pairach.com |
| 218 | เศรษฐอาสาพัฒนาการท่องเที่ยว New Normal: Re-visit Chiang Mai สมาคมร้านอาหารและสถานบันเทิง | | เก็บข้อมูลผู้ประกอบการร้านอาหาร และ ประชาสัมพันธ์ เก็บข้อมูลลูกค้า ที่มาใช้ บริการร้านอาหารแบบ New Normal | เศรษฐศาสตร์ | ดร.ไพรัช พิบูลย์รุ่งโรจน์ | me@pairach.com |
| 219 | เศรษฐอาสาพัฒนาการท่องเที่ยว New Normal: Re-visit Chiang Mai สมาคมไทยล้านนาสปา | | เก็บข้อมูลผู้ประกอบการและประชาสัมพันธ์ เก็บข้อมูลลูกค้า ที่มาใช้บริการแบบ New Normal | เศรษฐศาสตร์ | ดร.ไพรัช พิบูลย์รุ่งโรจน์ | me@pairach.com |
| 220 | เศรษฐอาสาพัฒนาการท่องเที่ยว New Normal: Re-visit Chiang Mai สมาคมสหพันธ์ท่องเที่ยวแม่แตง | | เก็บข้อมูลผู้ประกอบการและประชาสัมพันธ์ เก็บข้อมูลลูกค้า ที่มาใช้บริการแบบ New Normal | เศรษฐศาสตร์ | ดร.ไพรัช พิบูลย์รุ่งโรจน์ | me@pairach.com |
| 221 | สำรวจข้อมูลเศรษฐกิจของสถาน ประกอบการในจังหวัดเชียงใหม่หลัง COVID-19 (ECON-ARSA06) (มหาวิทยาลัยเชียงใหม่) | | เก็บรวบรวมข้อมูลผลกระทบของ COVID-19 ต่อสถานประกอบการ ถอดบทเรียนแนว ทางการดำเนินการในช่วงที่มีการแพร่ระบาด และภายหลัง จัดทำรายงานสรุป เดือนที่ 1 - ข้อมูลทั่วไปของสถานประกอบ การณ์ ผลกระทบในระยะสั้น เดือนที่ 2 - ข้อมูลการดำเนินการของสถาน ประกอบการในช่วงการแพร่ระบาด และ การ lock down เดือนที่ 3 - สำรวจข้อมูลเพื่อสนับสนุนแนว ทางการฟื้นฟูหลังวิกฤติ | เศรษฐศาสตร์ | ดร.ไพรัช พิบูลย์รุ่งโรจน์ | me@pairach.com |

| รหัสโครงการ | ชื่อโครงการ | คุณสมบัติที่ต้องการ | ภาระงานที่มอบหมายให้แก่ผู้รับจ้าง | คณะ | ผู้รับผิดชอบโครงการ | E-mail |
|-------------|---|---------------------|---|-------------|---------------------------|----------------|
| | | | (รายละเอียดงานอาจมีการเปลี่ยนแปลงตามความเหมาะสม) | | | |
| 222 | สำรวจข้อมูลเศรษฐกิจของสถานประกอบการในจังหวัดเชียงใหม่หลัง COVID-19 (ECON-ARSA06) (หอการค้า) | | <p>เก็บรวบรวมข้อมูลผลกระทบของ COVID-19 ต่อสถานประกอบการ ถอดบทเรียนแนวทางการดำเนินการในช่วงที่มีการแพร่ระบาด และภายหลัง จัดทำรายงานสรุป</p> <p>เดือนที่ 1 - ข้อมูลทั่วไปของสถานประกอบการ ผลกระทบในระยะสั้น</p> <p>เดือนที่ 2 - ข้อมูลการดำเนินการของสถานประกอบการในช่วงการแพร่ระบาด และการ lock down</p> <p>เดือนที่ 3 - สำรวจข้อมูลเพื่อสนับสนุนแนวทางการฟื้นฟูหลังวิกฤติ</p> <p>(รายละเอียดงานอาจมีการเปลี่ยนแปลงตามความเหมาะสม)</p> | เศรษฐศาสตร์ | ดร.ไพรัช พิบูลย์รุ่งโรจน์ | me@pairach.com |

| รหัสโครงการ | ชื่อโครงการ | คุณสมบัติที่ต้องการ | ภาระงานที่มอบหมายให้แก่ผู้รับจ้าง | คณะ | ผู้รับผิดชอบโครงการ | E-mail |
|-------------|---|--|--|---------------------|------------------------|------------------------|
| 223 | เศรษฐอาสาพัฒนาชุมชนด้านเศรษฐกิจการเกษตร (ECON-ARSA07) อำเภอสี จังหวัดลำพูน และ คณะเศรษฐศาสตร์ | | 1. เก็บรวบรวมข้อมูลการพัฒนาชุมชน 2. วิเคราะห์ปัญหาความยากจนและความหิวโหย 3. ประสานงานกับภาคส่วนต่าง ๆ ที่เกี่ยวข้อง 4. พัฒนาความรู้ดิจิทัลให้ชุมชน 5. งานอื่น ๆ ที่ได้รับมอบหมาย | เศรษฐศาสตร์ | ผศ.ดร.จารึก สิงห์ปรีชา | pongpong08@hotmail.com |
| 224 | หลักสูตรป.โท นโยบายสาธารณะ (มหาวิทยาลัยเชียงใหม่) | รู้เรื่องการบริหารหลักสูตรนานาชาติ เขียนภาษาอังกฤษได้ดี | ประสานงานเรื่องเกี่ยวกับหลักสูตรป.โท | สถาบันนโยบายสาธารณะ | ดร.อรอร ภูเจริญ | oraorn@gmail.com |
| 225 | โครงการจัดทำสมุดปกขาวด้านการพัฒนาคลังศาสตร์ที่มีศักยภาพในการพัฒนานวัตกรรม พื้นที่กลุ่มจังหวัดภาคเหนือตอนบน 2 (มหาวิทยาลัยเชียงใหม่) | จบการศึกษาระดับปริญญาตรี, มีความสามารถในการใช้โปรแกรมคอมพิวเตอร์พื้นฐาน (MS word, Excel, PowerPoint), มีทักษะในการสืบค้นข้อมูลจากแหล่งต่างๆ, มีทักษะในการติดต่อประสานงาน | ผู้ช่วยวิจัย: เก็บข้อมูลจากเอกสารนโยบายและแผน และสัมภาษณ์หน่วยงานที่เกี่ยวข้องเพื่อวิเคราะห์คลังศาสตร์ที่มีศักยภาพในการพัฒนานวัตกรรมของจังหวัดภาคเหนือตอนบน 2 | สถาบันนโยบายสาธารณะ | อาจารย์ ดร.พบสุข ชำของ | pobsook.c@cmu.ac.th |
| 226 | โครงการเผยแพร่แนวทางการประเมินดัชนีนวัตกรรมสำหรับเมือง (มหาวิทยาลัยเชียงใหม่) | จบการศึกษาระดับปริญญาตรี, มีความสามารถในการใช้โปรแกรมคอมพิวเตอร์พื้นฐาน (MS word, Excel, PowerPoint), มีทักษะในการสืบค้นข้อมูลจากแหล่งต่างๆ, มีทักษะในการติดต่อประสานงาน | ผู้ช่วยวิจัย: สืบค้นและรวบรวมข้อมูลด้านนวัตกรรมของเมืองหลักในประเทศไทย เพื่อจัดทำฐานข้อมูลนวัตกรรมในพื้นที่เมือง | สถาบันนโยบายสาธารณะ | อาจารย์ ดร.พบสุข ชำของ | pobsook.c@cmu.ac.th |
| 227 | โครงการการวิเคราะห์ช่องว่างการดำเนินงานรับมือ COVID-19 (มหาวิทยาลัยเชียงใหม่) | จบการศึกษาระดับปริญญาตรี, มีความสามารถในการใช้โปรแกรมคอมพิวเตอร์พื้นฐาน (MS word, Excel, PowerPoint), มีทักษะในการสืบค้นข้อมูลจากแหล่งต่างๆ, มีทักษะในการติดต่อประสานงาน | ผู้ช่วยวิจัย: เก็บรวบรวมข้อมูลมาตรการเกี่ยวกับ COVID-19 และผลกระทบที่เกิดขึ้น | สถาบันนโยบายสาธารณะ | ผศ.ดร.ปิยะพงษ์ บุญบงก์ | Piyapong.b@cmu.ac.th |

| รหัสโครงการ | ชื่อโครงการ | คุณสมบัติที่ต้องการ | ภาระงานที่มอบหมายให้แก่ผู้รับจ้าง | คณะ | ผู้รับผิดชอบโครงการ | E-mail |
|-------------|--|--|---|------------------------------|------------------------|-----------------------------|
| 228 | โครงการวิเคราะห์ความเชื่อมโยงของกลไกการบริหารจัดการภาครัฐในสถานการณ์ COVID-19 (มหาวิทยาลัยเชียงใหม่) | จบการศึกษาระดับปริญญาตรี, มีความสามารถในการใช้โปรแกรมคอมพิวเตอร์พื้นฐาน (MS word, Excel, PowerPoint), มีทักษะในการสืบค้นข้อมูลจากแหล่งต่างๆ, มีทักษะในการติดต่อประสานงาน | ผู้ช่วยวิจัย: ติดต่อประสานงานและสัมภาษณ์หน่วยงานที่เกี่ยวข้องทางโทรศัพท์หรือช่องทางออนไลน์ | สถาบันนโยบายสาธารณะ | ผศ.ดร.ปิยะพงษ์ บุญบงก์ | Piyapong.b@cmu.ac.th |
| 229 | การมีส่วนร่วมของชุมชนในการผลิตอาหารปลอดภัยอย่างครบวงจร (อเมก้อย) | 1.สามารถเดินทางในพื้นที่อำเภออมก๋อย และอำเภอสันป่าตองได้ 2.สามารถใช้โปรแกรม microsoftoffice ได้เป็นอย่างดี 3.เคยผ่านงานด้านการเข้าพื้นที่ในชุมชนสามารถทำงานกับชุมชนได้เป็นอย่างดี 4.สามารถวิเคราะห์แปลผลการดำเนินการได้เป็นอย่างดี 5.มีมนุษยสัมพันธ์ดี | ติดต่อประสานงาน ส่งเสริมให้สามารถผลิตพืชผักปลอดภัยจากสารพิษอย่างครบวงจรและให้ตรงกับความต้องการของตลาดอย่างต่อเนื่อง พร้อมทั้งสรุปผลการดำเนินงานภายใต้กิจกรรมต่างๆ | สถาบันวิจัยวิทยาศาสตร์สุขภาพ | ดร.สุรัตน์ หงษ์สิบสอง | surat.hongsibsong@cmu.ac.th |
| 230 | การมีส่วนร่วมของชุมชนในการผลิตอาหารปลอดภัยอย่างครบวงจร (สันป่าตอง) | 1.สามารถเดินทางในพื้นที่อำเภออมก๋อย และอำเภอสันป่าตองได้ 2.สามารถใช้โปรแกรม microsoftoffice ได้เป็นอย่างดี 3.เคยผ่านงานด้านการเข้าพื้นที่ในชุมชนสามารถทำงานกับชุมชนได้เป็นอย่างดี 4.สามารถวิเคราะห์แปลผลการดำเนินการได้เป็นอย่างดี 5.มีมนุษยสัมพันธ์ดี | ติดต่อประสานงาน ส่งเสริมให้สามารถผลิตพืชผักปลอดภัยจากสารพิษอย่างครบวงจรและให้ตรงกับความต้องการของตลาดอย่างต่อเนื่อง พร้อมทั้งสรุปผลการดำเนินงานภายใต้กิจกรรมต่างๆ | สถาบันวิจัยวิทยาศาสตร์สุขภาพ | ดร.สุรัตน์ หงษ์สิบสอง | surat.hongsibsong@cmu.ac.th |

| รหัสโครงการ | ชื่อโครงการ | คุณสมบัติที่ต้องการ | ภาระงานที่มอบหมายให้แก่ผู้รับจ้าง | คณะ | ผู้รับผิดชอบโครงการ | E-mail |
|-------------|--|---|--|------------------------------|-------------------------|--------------------------|
| 231 | อาหารสุขภาพและ โภชนาการสมดุลในยุคดิจิทัล เพื่อขับเคลื่อนมหาวิทยาลัยเชียงใหม่สู่การเป็นมหาวิทยาลัยสุขภาพ (มหาวิทยาลัยเชียงใหม่) | จบการศึกษาในระดับปริญญาตรี หรือเทียบเท่า ไม่จำกัดสาขา | 1. สำรวจ สัมภาษณ์ และเก็บข้อมูลร้านค้าจำหน่ายอาหารในมหาวิทยาลัยเชียงใหม่ เพื่อใช้เป็นฐานข้อมูลสำหรับแอปพลิเคชัน KinNaiMor และระบบ CMU Food MIS 2. สุ่มเก็บตัวอย่างอาหาร เตรียมตัวอย่าง และวิเคราะห์คุณค่าทางโภชนาการในอาหาร โดยการตรวจทางห้องปฏิบัติการ | สถาบันวิจัยวิทยาศาสตร์สุขภาพ | ดร.คงศักดิ์ บุญยะประณีต | kongsak.b@cmu.ac.th |
| 232 | การตลาดและการขายเครื่องดื่มน้ำแอลกอฮอล์บนอินเทอร์เน็ต (มหาวิทยาลัยเชียงใหม่) | ไม่ต่ำกว่า อนุปริญญา | ติดตาม บันทึกข้อมูลการตลาด การขาย เครื่องดื่มแอลกอฮอล์ เพื่อพัฒนาเทคนิค ความชำนาญทางวิชาการ เตรียม และจัดทำฐานข้อมูลสำหรับ Machine Learning Data Analytic และ Data Visualization | สถาบันวิจัยวิทยาศาสตร์สุขภาพ | น.ส.กนิษฐา ไทยกล้า | kthaikla@gmail.com |
| 233 | โครงการ “ผ้าต่อ เรื่องเล่า ฮีตบะเก่า สืบสร้างสรรค์ : การพัฒนาผลิตภัณฑ์ผ้าทอล้านนาแบบองค์รวมส่งเสริมการท่องเที่ยว” (อ.บ้านโฮ้ง จ.ลำพูน) | 1. ไม่จำกัดเพศ 2. ไม่จำกัดวุฒิการศึกษา 3. อายุ 20-45 ปี 4. เป็นผู้ที่ได้รับผลกระทบจากวิกฤต Covid-19 5. ที่พักปัจจุบันอยู่พื้นที่ที่กำหนด (อำเภอบ้านโฮ้ง จังหวัดลำพูน อำเภอจอมทอง อำเภอฮอด อำเภอดอยเต่า จ. เชียงใหม่) หรืออยู่ในพื้นที่ใกล้เคียง 6. มีอุปกรณ์คอมพิวเตอร์เป็นของตนเอง 7. มีอุปกรณ์โทรศัพท์มือถือเป็นของตนเอง 8. สามารถใช้คอมพิวเตอร์ได้ดี (E-mail Word Excel Powerpoint) | การพัฒนาสมาชิกชุมชนผ้าทอให้มีความรู้ความสามารถและเพิ่มทักษะด้านการขายออนไลน์ให้หลากหลายมากยิ่งขึ้น (ผลิตภัณฑ์ประเภทต่างๆจากผ้าทอที่สมาชิกทอขึ้น) | สถาบันวิจัยสังคม | ดร. เจริญवास ศรีชัย | dr.pachernwaat@gmail.com |

| รหัสโครงการ | ชื่อโครงการ | คุณสมบัติที่ต้องการ | ภาระงานที่มอบหมายให้แก่ผู้รับจ้าง | คณะ | ผู้รับผิดชอบโครงการ | E-mail |
|-------------|---|---|--|------------------|---------------------|--------------------------|
| | | 9.สามารถใช้โทรศัพท์มือถือและแอปพลิเคชันต่างๆ ได้ดี 10.มีสัญญาณอินเทอร์เน็ตเพื่อการใช้งาน 11.มีความคล่องแคล่วในการประสานงานสร้างสรรค์ | | | | |
| 234 | โครงการ “ผ้าต่อ เรื่องเล่า ฮีตตะเก่า สื่อสร้างสรรค์ : การพัฒนาผลิตภัณฑ์ผ้าทอล้านนาแบบองค์รวมส่งเสริมการท่องเที่ยว” (อ.คอยเต่า จ. เชียงใหม่) | 1.ไม่จำกัดเพศ 2.ไม่จำกัดวุฒิการศึกษา 3.อายุ 20-45 ปี 4.เป็นผู้ได้รับผลกระทบจากวิกฤต Covid-19 5.ที่พักปัจจุบันอยู่พื้นที่ที่กำหนด (อำเภอบ้านโฮ่ง จังหวัดลำพูน อำเภอยางชุมน้อย อำเภอศรีณรงค์ อำเภอค้อเขิน จ. เชียงใหม่) หรืออยู่ในพื้นที่ใกล้เคียง 6.มีอุปกรณ์คอมพิวเตอร์เป็นของตนเอง 7.มีอุปกรณ์โทรศัพท์มือถือเป็นของตนเอง 8.สามารถใช้คอมพิวเตอร์ได้ (E-mail Word Excel Powerpoint) 9.สามารถใช้โทรศัพท์มือถือและแอปพลิเคชันต่างๆ ได้ดี 10.มีสัญญาณอินเทอร์เน็ตเพื่อการใช้งาน 11.มีความคล่องแคล่วในการประสานงานสร้างสรรค์ | การพัฒนาสมาชิกชุมชนผ้าทอให้มีความรู้ความสามารถและเพิ่มทักษะด้านการขายออนไลน์ให้หลากหลายมากยิ่งขึ้น (ผลิตภัณฑ์ประเภทต่างๆจากผ้าทอที่สมาชิกทอขึ้น) | สถาบันวิจัยสังคม | ดร. เจริญवास ศรีชัย | dr.pachernwaat@gmail.com |

| รหัสโครงการ | ชื่อโครงการ | คุณสมบัติที่ต้องการ | ภาระงานที่มอบหมายให้แก่ผู้รับจ้าง | คณะ | ผู้รับผิดชอบโครงการ | E-mail |
|-------------|--|--|--|------------------|---|--------------------------|
| 235 | โครงการ “ผ้าต่อ เรื่องเล่า ฮีตบะเก่า ลือสร้างสรรค์ : การพัฒนาผลิตภัณฑ์ผ้าทอล้านนาแบบองค์รวมส่งเสริมการท่องเที่ยว” (อ.สอศ จ.เชียงใหม่) | <ol style="list-style-type: none"> 1.ไม่จำกัดเพศ 2.ไม่จำกัดวุฒิการศึกษา 3.อายุ 20-45 ปี 4.เป็นผู้ได้รับผลกระทบจากวิกฤต Covid-19 5.ที่พักปัจจุบันอยู่พื้นที่ที่กำหนด (อำเภอบ้านโฮ่ง จังหวัดลำพูน อำเภोजอมทอง อำเภอฮอด อำเภอดอยเต่า จ. เชียงใหม่) หรืออยู่ในพื้นที่ใกล้เคียง 6.มีอุปกรณ์คอมพิวเตอร์เป็นของตนเอง 7.มีอุปกรณ์โทรศัพท์มือถือเป็นของตนเอง 8.สามารถใช้คอมพิวเตอร์ได้ดี (E-mail Word Excel Powerpoint) 9.สามารถใช้โทรศัพท์มือถือและแอปพลิเคชันต่างๆ ได้ดี 10.มีสัญญาณอินเทอร์เน็ตเพื่อการใช้งาน 11.มีความคล่องแคล่วในการประสานงานสร้างสรรค์ | การพัฒนาสมาชิกชุมชนผ้าทอให้มีความรู้ความสามารถและเพิ่มทักษะด้านการขายออนไลน์ให้หลากหลายมากยิ่งขึ้น (ผลิตภัณฑ์ประเภทต่างๆจากผ้าทอที่สมาชิกทอขึ้น) | สถาบันวิจัยสังคม | ดร. เจริญवास ศรีชัย | dr.pachernwaat@gmail.com |
| 236 | โครงการการพัฒนาการท่องเที่ยวด้านหัตถกรรมและศิลปะพื้นบ้านจังหวัดเชียงใหม่ เพื่อสนับสนุนการเป็นสมาชิกเครือข่ายเมืองสร้างสรรค์ขององค์การ UNESCO (จ.เชียงใหม่) | ติดต่อประสานงาน ได้ มีอักษยาศัยดี และมีการปฏิสัมพันธ์กับคนในชุมชน อดทนต่อแรงกดดัน ทำเอกสาร microsoft office เบื้องต้น ได้ดี | สำรวจและลงพื้นที่ภาคสนามเพื่อจัดเก็บข้อมูลงานหัตถกรรมและศิลปะพื้นบ้าน ของจังหวัดเชียงใหม่ จำนวน 8 อำเภอ ประกอบด้วย คือ อำเภอเมือง อำเภอสารภี อำเภอหางดง อำเภอสันป่าตอง อำเภอดอยสะเก็ด อำเภอสันกำแพง อำเภอแม่ริม และอำเภอสันทราย จัดทำรายงานเพื่อสรุปข้อมูลที่เกี่ยวข้องกับ | สถาบันวิจัยสังคม | รศ. ดร. วรลัญจก์ บุญขสุวรรณ ผู้ประสาน วิชาการ ช่างเหล็ก | meanfofa@gmail.com |

| รหัสโครงการ | ชื่อโครงการ | คุณสมบัติที่ต้องการ | ภาระงานที่มอบหมายให้แก่ผู้รับจ้าง | คณะ | ผู้รับผิดชอบโครงการ | E-mail |
|-------------|---|--|---|-------------------|-------------------------------|--------------------------|
| | | | งานหัตถกรรมและศิลปะพื้นบ้าน จำนวน แหล่งผลิต แหล่งจำหน่ายงานหัตถกรรม เป็นต้น | | | |
| 237 | โครงการขับเคลื่อนเมืองเชียงใหม่สู่เมืองมรดกโลก (จ.เชียงใหม่) | จบการศึกษาระดับปริญญาตรีจากคณะสถาปัตยกรรมศาสตร์ | สำรวจและจัดเก็บฐานข้อมูลอาคารและสิ่งก่อสร้างในพื้นที่แหล่งมรดกเชียงใหม่ | สถาบันวิจัยสังคม | รศ. ดร. วรดิษฐ์ก์ บุญยสุรัตน์ | si.satsue@gmail.com |
| 238 | โครงการเพาะต้นกล้าส่าล้านนาเพื่อรื้อฟื้นภูมิปัญญา ศิลปะและสถาปัตยกรรมล้านนา (จ.เชียงใหม่) | <ol style="list-style-type: none"> 1. วุฒิการศึกษา ระดับปริญญาตรี สาขาสถาปัตยกรรม หรือที่เกี่ยวข้อง 2. มีความสามารถในการออกแบบ และเขียนแบบสถาปัตยกรรม รวมถึงออกแบบนิทรรศการได้ 3. มีความสามารถในการทำงานกราฟิกดีไซน์ เช่น ออกแบบโปสเตอร์ ออกแบบสื่อสิ่งพิมพ์ 4. สามารถปฏิบัติงานในการเก็บข้อมูลด้านสถาปัตยกรรม ศิลปกรรม และวัฒนธรรม ประเพณีที่เกี่ยวข้อง ในพื้นที่ทั้งในและนอกพื้นที่ ในเขต จังหวัดเชียงใหม่ ลำพูน และลำปาง 5. มีความสามารถในการติดต่อประสานงาน และดำเนินกิจกรรมในการฝึกอบรม หรือกิจกรรมอื่นๆ ที่เกี่ยวข้องกับโครงการ เช่นการประชุม ระดมความคิดเห็น | ปฏิบัติงานในการเก็บข้อมูลด้านสถาปัตยกรรม ศิลปกรรม และวัฒนธรรม ประเพณีที่เกี่ยวข้อง ในพื้นที่ทั้งในและนอกพื้นที่ ในเขต จังหวัดเชียงใหม่ ลำพูน และลำปาง มีความสามารถในการติดต่อประสานงาน และดำเนินกิจกรรมในการฝึกอบรม หรือกิจกรรมอื่นๆ ที่เกี่ยวข้องกับโครงการ เช่นการประชุม ระดมความคิดเห็น ความสามารถในการออกแบบ และเขียนแบบสถาปัตยกรรม รวมถึงออกแบบนิทรรศการ | สถาปัตยกรรมศาสตร์ | ผศ.ดร.ชาญณรงค์ ศรีสุวรรณ | channarong.sri@cmu.ac.th |

| รหัสโครงการ | ชื่อโครงการ | คุณสมบัติที่ต้องการ | ภาระงานที่มอบหมายให้แก่ผู้รับจ้าง | คณะ | ผู้รับผิดชอบโครงการ | E-mail |
|-------------|--|---|--|-------------|---|-----------------------|
| | | 6. มีความสามารถในการจัดพิมพ์เอกสาร จัดทำรายงาน | | | | |
| 239 | แผนแก้ไขปัญหาฝุ่นควันจังหวัดเชียงใหม่และการสำรวจข้อมูล ผู้ได้รับผลกระทบจาก covid-19 (จ.เชียงใหม่) | ผู้จบการศึกษาระดับปริญญาตรี ที่อยู่ในพื้นที่จังหวัดเชียงใหม่ ได้รับผลกระทบจากโควิด-19 | 1.จัดเก็บ และวิเคราะห์ข้อมูล 2.กระบวนการถ่ายทอดองค์ความรู้ | สภากลมหายใจ | คุณชัชวาลย์ ทองดีเลิศ | avornopat@gmail.com |
| 240 | โครงการ ภูมิปัญญาท้องถิ่นชาติพันธุ์กับการจัดการไฟ (ป่า): ความมั่นคงทางอาหารและสุขภาพะสังคม (อ.แม่แจ่ม จ.เชียงใหม่) | เป็นกลุ่มชาติพันธุ์บนพื้นที่สูง | 1.เก็บข้อมูลความรู้/ภูมิปัญญาของกลุ่มชาติพันธุ์เกี่ยวกับไร่หมุนเวียน 2.เก็บข้อมูลภูมิปัญญาเกี่ยวกับการใช้ไฟที่สัมพันธ์กับวิถีชีวิตและการผลิตในไร่หมุนเวียน 3.ร่วมกับชุมชนค้นหาความเป็นไปได้ในการพัฒนาผลผลิตจากไร่หมุนเวียน 4.ช่วยรวบรวมและพัฒนาระบบข้อมูลชาติพันธุ์ในประเทศไทยพร้อมทั้งนำเสนอผ่านเพจเฟซบุ๊กของศูนย์ศึกษาชาติพันธุ์ฯ | สังคมศาสตร์ | ผู้ช่วยศาสตราจารย์ ดร.มาลี สิทธิเกรียงไกร | maleetow2@hotmail.com |

| รหัสโครงการ | ชื่อโครงการ | คุณสมบัติที่ต้องการ | ภาระงานที่มอบหมายให้แก่ผู้รับจ้าง | คณะ | ผู้รับผิดชอบโครงการ | E-mail |
|-------------|--|---------------------------------|--|-------------|---|-----------------------|
| 241 | โครงการ ภูมิปัญญาท้องถิ่นชาติพันธุ์กับการจัดการไฟ (ป่า): ความมั่นคงทางอาหารและสุขภาพะสังคม (อ.แม่เมาะ จ.ลำปาง) | เป็นกลุ่มชาติพันธุ์บนพื้นที่สูง | <ol style="list-style-type: none"> 1.เก็บข้อมูลความรู้/ภูมิปัญญาของกลุ่มชาติพันธุ์เกี่ยวกับไร่หมุนเวียน 2.เก็บข้อมูลภูมิปัญญาเกี่ยวกับการใช้ไฟที่สัมพันธ์กับวิถีชีวิตและการผลิตในไร่หมุนเวียน 3.ร่วมกับชุมชนค้นหาความเป็นไปได้ในการพัฒนาผลผลิตจากไร่หมุนเวียน 4.ช่วยรวบรวมและพัฒนาระบบข้อมูลชาติพันธุ์ในประเทศไทยพร้อมทั้งนำเสนอผ่านเพจเฟซบุ๊กของศูนย์ศึกษาชาติพันธุ์ฯ | สังคมศาสตร์ | ผู้ช่วยศาสตราจารย์ ดร.มาลี สิทธิเกรียงไกร | maleetow2@hotmail.com |
| 242 | โครงการ ภูมิปัญญาท้องถิ่นชาติพันธุ์กับการจัดการไฟ (ป่า): ความมั่นคงทางอาหารและสุขภาพะสังคม (จ.แม่ฮ่องสอน) | เป็นกลุ่มชาติพันธุ์บนพื้นที่สูง | <ol style="list-style-type: none"> 1.เก็บข้อมูลความรู้/ภูมิปัญญาของกลุ่มชาติพันธุ์เกี่ยวกับไร่หมุนเวียน 2.เก็บข้อมูลภูมิปัญญาเกี่ยวกับการใช้ไฟที่สัมพันธ์กับวิถีชีวิตและการผลิตในไร่หมุนเวียน 3.ร่วมกับชุมชนค้นหาความเป็นไปได้ในการพัฒนาผลผลิตจากไร่หมุนเวียน 4.ช่วยรวบรวมและพัฒนาระบบข้อมูลชาติพันธุ์ในประเทศไทยพร้อมทั้งนำเสนอผ่านเพจเฟซบุ๊กของศูนย์ศึกษาชาติพันธุ์ฯ | สังคมศาสตร์ | ผู้ช่วยศาสตราจารย์ ดร.มาลี สิทธิเกรียงไกร | maleetow2@hotmail.com |
| 243 | โครงการวิจัยเชิงปฏิบัติการร่วมการเรียนรู้การสอน Fieldworkers/ Training for Trainers (มหาวิทยาลัยเชียงใหม่) | | <p>วิจัยเชิงปฏิบัติการร่วมการเรียนรู้การสอน ได้แก่</p> <ol style="list-style-type: none"> 1) เป็นเจ้าหน้าที่สนาม tutorial นักศึกษาใหม่ช่วยพาลงพื้นที่สนาม ฝึกการเก็บข้อมูลและทำกิจกรรมอาสาปฏิบัติสัมพันธ์กับชุมชน | สังคมศาสตร์ | รศ.ดร.อรัญญา ศิริผล | aranyas@yahoo.com |

| รหัสโครงการ | ชื่อโครงการ | คุณสมบัติที่ต้องการ | ภาระงานที่มอบหมายให้แก่ผู้รับจ้าง | คณะ | ผู้รับผิดชอบโครงการ | E-mail |
|-------------|--|---------------------|---|-------------|----------------------------|-----------------------|
| | | | 2)งานเก็บข้อมูลเชิงประเมิณผลวิจัย outcome ที่ผ่านมา และ 3) ทำวิจัยต่อเนื่องประเด็นอาหารและสุขภาพ (ฝ่ายพัฒนาคุณภาพนักศึกษา) | | | |
| 244 | โครงการพัฒนาระบบฐานข้อมูลเชิงพื้นที่เพื่อการสร้างระบบสนับสนุนการตัดสินใจในการบริหารจัดการเชื้อเพลิงเพื่อลดปัญหาหมอกควัน (จ.แม่ฮ่องสอน) | คุณสมบัติ1. | ผู้ช่วยนักวิจัยเพื่อรวบรวมและอัปเดตข้อมูลเชิงพื้นที่ (ระดับหมู่บ้าน)เพื่อพัฒนาระบบสนับสนุนการตัดสินใจแก่หน่วยงานที่เกี่ยวข้อง | สังคมศาสตร์ | ผศ.ดร.ชาคริต โชติอมรศักดิ์ | chotamonsak@gmail.com |
| 245 | โครงการพัฒนาระบบฐานข้อมูลเชิงพื้นที่เพื่อการสร้างระบบสนับสนุนการตัดสินใจในการบริหารจัดการเชื้อเพลิงเพื่อลดปัญหาหมอกควัน (จ.เชียงราย) | คุณสมบัติ1. | ผู้ช่วยนักวิจัยเพื่อรวบรวมและอัปเดตข้อมูลเชิงพื้นที่ (ระดับหมู่บ้าน)เพื่อพัฒนาระบบสนับสนุนการตัดสินใจแก่หน่วยงานที่เกี่ยวข้อง | สังคมศาสตร์ | ผศ.ดร.ชาคริต โชติอมรศักดิ์ | chotamonsak@gmail.com |
| 246 | โครงการพัฒนาระบบฐานข้อมูลเชิงพื้นที่เพื่อการสร้างระบบสนับสนุนการตัดสินใจในการบริหารจัดการเชื้อเพลิงเพื่อลดปัญหาหมอกควัน (จ.เชียงใหม่) | คุณสมบัติ1. | ผู้ช่วยนักวิจัยเพื่อรวบรวมและอัปเดตข้อมูลเชิงพื้นที่ (ระดับหมู่บ้าน)เพื่อพัฒนาระบบสนับสนุนการตัดสินใจแก่หน่วยงานที่เกี่ยวข้อง | สังคมศาสตร์ | ผศ.ดร.ชาคริต โชติอมรศักดิ์ | chotamonsak@gmail.com |
| 247 | โครงการพัฒนาระบบฐานข้อมูลเชิงพื้นที่เพื่อการสร้างระบบสนับสนุนการตัดสินใจในการบริหารจัดการ | คุณสมบัติ1. | ผู้ช่วยนักวิจัยเพื่อรวบรวมและอัปเดตข้อมูลเชิงพื้นที่ (ระดับหมู่บ้าน)เพื่อพัฒนาระบบสนับสนุนการตัดสินใจแก่หน่วยงานที่เกี่ยวข้อง | สังคมศาสตร์ | ผศ.ดร.ชาคริต โชติอมรศักดิ์ | chotamonsak@gmail.com |

| รหัสโครงการ | ชื่อโครงการ | คุณสมบัติที่ต้องการ | ภาระงานที่มอบหมายให้แก่ผู้รับจ้าง | คณะ | ผู้รับผิดชอบโครงการ | E-mail |
|-------------|---|---------------------|--|-------------|----------------------------|-----------------------|
| | เชื้อเพลิงเพื่อลดปัญหาหมอกควัน (จ.ลำปาง) | | | | | |
| 248 | โครงการพัฒนาระบบฐานข้อมูลเชิงพื้นที่เพื่อการสร้างระบบสนับสนุนการตัดสินใจในการบริหารจัดการเชื้อเพลิงเพื่อลดปัญหาหมอกควัน (จ.ลำพูน) | คุณสมบัติ1. | ผู้ช่วยนักวิจัยเพื่อรวบรวมและอัปเดตข้อมูลเชิงพื้นที่ (ระดับหมู่บ้าน) เพื่อพัฒนาระบบสนับสนุนการตัดสินใจแก่หน่วยงานที่เกี่ยวข้อง | สังคมศาสตร์ | ผศ.ดร.ชาคริต โชติอมรศักดิ์ | chotamonsak@gmail.com |
| 249 | โครงการพัฒนาระบบฐานข้อมูลเชิงพื้นที่เพื่อการสร้างระบบสนับสนุนการตัดสินใจในการบริหารจัดการเชื้อเพลิงเพื่อลดปัญหาหมอกควัน (จ.พะเยา) | คุณสมบัติ1. | ผู้ช่วยนักวิจัยเพื่อรวบรวมและอัปเดตข้อมูลเชิงพื้นที่ (ระดับหมู่บ้าน) เพื่อพัฒนาระบบสนับสนุนการตัดสินใจแก่หน่วยงานที่เกี่ยวข้อง | สังคมศาสตร์ | ผศ.ดร.ชาคริต โชติอมรศักดิ์ | chotamonsak@gmail.com |
| 250 | โครงการพัฒนาระบบฐานข้อมูลเชิงพื้นที่เพื่อการสร้างระบบสนับสนุนการตัดสินใจในการบริหารจัดการเชื้อเพลิงเพื่อลดปัญหาหมอกควัน (จ.แพร่) | คุณสมบัติ1. | ผู้ช่วยนักวิจัยเพื่อรวบรวมและอัปเดตข้อมูลเชิงพื้นที่ (ระดับหมู่บ้าน) เพื่อพัฒนาระบบสนับสนุนการตัดสินใจแก่หน่วยงานที่เกี่ยวข้อง | สังคมศาสตร์ | ผศ.ดร.ชาคริต โชติอมรศักดิ์ | chotamonsak@gmail.com |
| 251 | โครงการพัฒนาระบบฐานข้อมูลเชิงพื้นที่เพื่อการสร้างระบบสนับสนุนการตัดสินใจในการบริหารจัดการเชื้อเพลิงเพื่อลดปัญหาหมอกควัน (จ.น่าน) | คุณสมบัติ1. | ผู้ช่วยนักวิจัยเพื่อรวบรวมและอัปเดตข้อมูลเชิงพื้นที่ (ระดับหมู่บ้าน) เพื่อพัฒนาระบบสนับสนุนการตัดสินใจแก่หน่วยงานที่เกี่ยวข้อง | สังคมศาสตร์ | ผศ.ดร.ชาคริต โชติอมรศักดิ์ | chotamonsak@gmail.com |

| รหัสโครงการ | ชื่อโครงการ | คุณสมบัติที่ต้องการ | ภาระงานที่มอบหมายให้แก่ผู้รับจ้าง | คณะ | ผู้รับผิดชอบโครงการ | E-mail |
|-------------|---|---|--|-------------|----------------------------|-------------------------------|
| 252 | โครงการพัฒนาระบบฐานข้อมูลเชิงพื้นที่เพื่อการสร้างระบบสนับสนุนการตัดสินใจในการบริหารจัดการเชื้อเพลิงเพื่อลดปัญหาหมอกควัน (จ.ตาก) | คุณสมบัติ1. | ผู้ช่วยนักวิจัยเพื่อรวบรวมและอัปเดตข้อมูลเชิงพื้นที่ (ระดับหมู่บ้าน)เพื่อพัฒนาระบบสนับสนุนการตัดสินใจแก่หน่วยงานที่เกี่ยวข้อง | สังคมศาสตร์ | ผศ.ดร.ชาคริต โชติอมรศักดิ์ | chotamonsak@gmail.com |
| 253 | โครงการวิจัยผู้หญิงกับบทบาทในการจัดหาและเตรียมอาหารให้กับผู้สูงอายุในมิดิสังคม วัฒนธรรม (มหาวิทยาลัยเชียงใหม่) | | สัมภาษณ์อาสาสมัครและผู้สูงอายุประสานงานการจัดประชุม | สังคมศาสตร์ | อ.ไพบุญย์ เสงสุวรรณ | paiboon.heng@cmu.ac.th |
| 254 | ผู้ช่วยสอน TA : teaching assistance (มหาวิทยาลัยเชียงใหม่) | คุณสมบัติผู้สมัคร 1) สำเร็จการศึกษาระดับปริญญาตรี สาขา ภูมิศาสตร์ หรือกำลังศึกษาระดับปริญญาโท สาขาภูมิศาสตร์และภูมิสารสนเทศศาสตร์ (กรณีเป็นนักศึกษาระดับปริญญาโท ต้องหมด Course Work แล้ว) 2) ชยัน อดทน มีความรับผิดชอบ 3) มีความคิดสร้างสรรค์ ทำงานเป็นทีมได้ 4) มีทักษะการใช้คอมพิวเตอร์ และMS Office ได้เป็นอย่างดี 5) ผู้สมัครต้องแนบเอกสารผลการเรียนประกอบในการรับสมัคร | กรอบภาระงาน (TOR) 1) ช่วยปฏิบัติงานด้านการเรียน การสอนในห้องปฏิบัติการ 2) ช่วยงานคณาจารย์ในการเรียน การสอน และกิจกรรมของภาควิชาฯ | สังคมศาสตร์ | น.ส.สุดาจันทร์ แสนประเสริฐ | sudajans@gmail.com |
| 255 | การสำรวจการเปลี่ยนแปลงด้านเศรษฐกิจสังคมในชุมชนกะเหรี่ยงจังหวัดเชียงใหม่ (อ.แม่แจ่ม จ.เชียงใหม่) | 1. พูดภาษากะเหรี่ยงสะกอได้ 2. จบระดับปริญญาตรีเป็นอย่างน้อยทางสังคมศาสตร์หรือสาขาที่เกี่ยวข้อง | เก็บข้อมูลตามแบบสำรวจการเปลี่ยนแปลงทางเศรษฐกิจ(เกษตรและนอกภาคเกษตร) สังคม วัฒนธรรม ศาสนา และการศึกษา | สังคมศาสตร์ | รศ.ดร.ขวัญชีวัน บัวแดง | kwanchewan.buadaeng@gmail.com |

| รหัสโครงการ | ชื่อโครงการ | คุณสมบัติที่ต้องการ | ภาระงานที่มอบหมายให้แก่ผู้รับจ้าง | คณะ | ผู้รับผิดชอบโครงการ | E-mail |
|-------------|--|---|---|-------------|------------------------|-------------------------------|
| | | 3. มีประสบการณ์การทำวิจัยหรือเก็บข้อมูลในชุมชนบนพื้นที่สูง | | | | |
| 256 | การสำรวจการเปลี่ยนแปลงด้านเศรษฐกิจสังคมในชุมชนกะเหรี่ยงจังหวัดเชียงใหม่ (อ.กัลยาณิวัฒนา จ.เชียงใหม่) | 1. พูดภาษากะเหรี่ยงสะกอได้ 2. จบระดับปริญญาตรีเป็นอย่างน้อยทางสังคมศาสตร์หรือสาขาที่เกี่ยวข้อง 3. มีประสบการณ์การทำวิจัยหรือเก็บข้อมูลในชุมชนบนพื้นที่สูง | เก็บข้อมูลตามแบบสำรวจการเปลี่ยนแปลงทางเศรษฐกิจ(เกษตรและนอกภาคเกษตร) สังคม วัฒนธรรม ศาสนา และการศึกษา | สังคมศาสตร์ | รศ.ดร.ขวัญชีวัน บัวแดง | kwanchewan.buadaeng@gmail.com |
| 257 | การสำรวจการเปลี่ยนแปลงด้านเศรษฐกิจสังคมในชุมชนกะเหรี่ยงจังหวัดเชียงใหม่ (อ.สะเมิง จ.เชียงใหม่) | 1. พูดภาษากะเหรี่ยงสะกอได้ 2. จบระดับปริญญาตรีเป็นอย่างน้อยทางสังคมศาสตร์หรือสาขาที่เกี่ยวข้อง 3. มีประสบการณ์การทำวิจัยหรือเก็บข้อมูลในชุมชนบนพื้นที่สูง | เก็บข้อมูลตามแบบสำรวจการเปลี่ยนแปลงทางเศรษฐกิจ(เกษตรและนอกภาคเกษตร) สังคม วัฒนธรรม ศาสนา และการศึกษา | สังคมศาสตร์ | รศ.ดร.ขวัญชีวัน บัวแดง | kwanchewan.buadaeng@gmail.com |
| 258 | ชุมชนอินเดียในจังหวัดเชียงใหม่ (อ.เมือง จ.เชียงใหม่) | สามารถทบทวนวรรณกรรม เขียนรายงาน ลงพื้นที่เก็บข้อมูล มีมนุษยสัมพันธ์ | เก็บข้อมูลสำรวจปัญหาและความต้องการของการประกอบการ วิถีชีวิตภายหลังวิกฤต COVID 19 เป็นการต่อยอดงานวิจัยเดิมของศูนย์อินเดีย | สังคมศาสตร์ | ผศ.ดร.อารตี อยุทธกร | arratee.a@gmail.com |
| 259 | ชุมชนคนไร่บ้านและชุมชนผู้หญิงให้บริการทางเพศที่ได้รับผลกระทบจากการระบาดของโรคติดเชื้อไวรัสโคโรนา (อ.เมือง จ.เชียงใหม่) | | เก็บข้อมูล baseline data เพื่อสำรวจปัญหาและความต้องการของชุมชน จะได้โจทย์ใหม่เพื่อการทำวิจัยต่อไป | สังคมศาสตร์ | ผศ.ดร.อารตี อยุทธกร | arratee.a@gmail.com |

| รหัสโครงการ | ชื่อโครงการ | คุณสมบัติที่ต้องการ | ภาระงานที่มอบหมายให้แก่ผู้รับจ้าง | คณะ | ผู้รับผิดชอบโครงการ | E-mail |
|-------------|--|--|---|----------------|------------------------|--|
| 260 | โครงการศึกษาความเป็นไปได้ในการจัดตั้งพิพิธภัณฑสถานแห่งชาติพันธุ์จังหวัดแม่ฮ่องสอน (จ.แม่ฮ่องสอน) | จบการศึกษาระดับปริญญาตรีทางด้านสังคมศาสตร์ มีทักษะ ประสบการณ์ หรือคุณเคยกับการทำงานวิจัย ด้านสังคมวิทยาและมานุษยวิทยา โดยเฉพาะ การวิจัยชุมชน การทำงานกับชาวบ้าน สามารถทำงานวิจัยภาคสนาม ในพื้นที่จังหวัดแม่ฮ่องสอนได้ | ระยะเวลา 3 เดือน (มิถุนายน - สิงหาคม 2563) | สังคมศาสตร์ | รศ.ดร.วสันต์ ปัญญาแก้ว | nouynat.d@gmail.com |
| 261 | พัฒนาโจทย์วิจัยเพศภาวะและชายแดน (อ.ปาย จ.แม่ฮ่องสอน) | ความสามารถในการค้นคว้าเอกสาร อ่านภาษาอังกฤษ | | สังคมศาสตร์ | อ.ไพบุณย์ เสงสุวรรณ | paiboon.heng@cmu.ac.th |
| 262 | โครงการร่วมคืนผืนป่าให้ประชาชน (อ.สะเมิง จ.เชียงใหม่) | มีทักษะทางด้านคอมพิวเตอร์เบื้องต้นและมีคอมพิวเตอร์ส่วนตัวที่สามารถใช้โปรแกรม QGIS ได้ | เปลี่ยนแปลงพื้นที่ดำเนินงานเป็นอำเภอเชียงดาว จังหวัดเชียงใหม่ | สังคมศาสตร์ | อ.ดร.พลภัทร เหมวรรณ | phonpat.h@cmu.ac.th, p.hemwan@gmail.com |
| 263 | ผู้ช่วยวิจัยและวางแผนการตลาดโรงพยาบาลสัตว์ มช (มหาวิทยาลัยเชียงใหม่) | 1. ผู้ช่วยวิจัย นายสัตวแพทย์หรือนักวิทยาศาสตร์ (มีความสามารถด้านการทำงานในห้องปฏิบัติการ วิเคราะห์ข้อมูล เก็บตัวอย่างจาก) 27 อัตรา 2. ช่วยงานธุรการ มีความรู้ด้านคอมพิวเตอร์ พื้นฐาน Google form พิมพ์งาน 4 อัตรา 3. ลูกค้าสัมพันธ์ สื่อสาร 2 อัตรา 4. เจ้าหน้าที่โสต + ติดต่อวิดีโอ +งาน Info graphic 2 อัตรา 5. เจ้าหน้าที่คอมพิวเตอร์ 2 อัตรา 6. ช่างเครื่อง - ช่างเทคนิค - งานตรวจเช็คและซ่อมแซมระบบสุขาภิบาล 1 อัตรา | ผู้ช่วยวิจัยและเก็บข้อมูล / ช่วยงานโรงพยาบาล / สำรวจปัญหา/ความต้องการ | สัตวแพทยศาสตร์ | ศรุดา ติวะนันทร | saruda.t@cmu.ac.th |

| รหัสโครงการ | ชื่อโครงการ | คุณสมบัติที่ต้องการ | ภาระงานที่มอบหมายให้แก่ผู้รับจ้าง | คณะ | ผู้รับผิดชอบโครงการ | E-mail |
|-------------|--|---|---|----------------|-----------------------------|----------------------|
| | | 7.คนช่วยงาน โครงการแก้ปัญหาสุนัข มช (Ma CMU-มีความคุ้นเคยใน มช+สุนัข มช) 1 อัตรา 8.Big Data Analysis ช่วยงานโครงการ Ma CMU-ศูนย์SCMC 1 อัตรา | | | | |
| 264 | โครงการทดสอบวัคซีนโรคพื่ออาร์อาร์เอส ระยะที่ 2 (มหาวิทยาลัยเชียงใหม่) | 1.จบการศึกษาด้านสัตวแพทย์ สัตวบาลหรือสัตวศาสตร์ 2.มีความรู้ ความเข้าใจเกี่ยวกับความปลอดภัยทางชีวภาพ จะได้รับพิจารณาเป็นพิเศษ | 1.ดูแลให้อาหาร ทำความสะอาดห้องเลี้ยงสุกร 2.ช่วยควบคุมและบังคับสุกรเมื่อมีการขัง น้ำหนัก จะเฉลี่ยและทำวัคซีน 3.ช่วยงานในการชันสูตรซากสุกรหลังจากครบกำหนดการทดลอง | สัตวแพทยศาสตร์ | รศ.น.สพ.ดร.ณัฐวุฒิ สติตเมธี | drneaw@gmail.com |
| 265 | การพัฒนาความเข้มแข็งของชุมชน ด้วยระบบดิจิทัลเพื่อคดีเฝ้าระวังโรคระบาดและสาธารณสุข (จังหวัดเชียงใหม่) | 1 จบการศึกษาระดับมัธยมศึกษาปีที่ 3 ขึ้นไป 2 อายุ 20 ปีบริบูรณ์ขึ้นไป 3 มีและใช้สมาร์ตโฟนได้4 ที่อยู่ปัจจุบันอยู่ในตำบลเดียวกัน (หรืออยู่ใกล้) กับองค์กรปกครองส่วนท้องถิ่นที่จะไปทำงาน | ถ่ายทอด ประเมิน เพื่อเพิ่มพูนการใช้ประโยชน์เครื่องมือและระบบ | สัตวแพทยศาสตร์ | รศ.เลิศรัก ศรีกิจการ | lertrak.s@cmu.ac.th |
| 266 | How COVID-19 crisis has affected elephant management in Chiang Mai, Thailand (คณะสัตวแพทย์) | ไม่จำกัดวุฒิการศึกษา | ผู้ช่วยวิจัย | สัตวแพทยศาสตร์ | อ.สพ.ญ.ดร.ภักนุช บันสิทธิ์ | pakkanut.b@cmu.ac.th |
| 267 | Stereotypic Behaviors of Tourist Camp Elephants in Thailand: Prevalence, Associated | ไม่จำกัดวุฒิการศึกษา | ผู้ช่วยวิจัย | สัตวแพทยศาสตร์ | อ.สพ.ญ.ดร.ภักนุช บันสิทธิ์ | pakkanut.b@cmu.ac.th |

| รหัสโครงการ | ชื่อโครงการ | คุณสมบัติที่ต้องการ | ภาระงานที่มอบหมายให้แก่ผู้รับจ้าง | คณะ | ผู้รับผิดชอบโครงการ | E-mail |
|-------------|---|---|---|----------------|------------------------------|------------------------|
| | Management Factors, and Effects on Health and Welfare (คณะสัตวแพทย์) | | | | | |
| 268 | Retrospective study of important clinical features of EEHV in Thailand(คณะสัตวแพทย์) | ไม่จำกัดวุฒิการศึกษา | ผู้ช่วยวิจัย | สัตวแพทยศาสตร์ | อ.สพ.ญ.ดร.ภักนุช บันสิทธิ์ | pakkanut.b@cmu.ac.th |
| 269 | โครงการบริการวิชาการสุขภาพช้างในเขตภาคเหนือ(คณะสัตวแพทย์) | สำเร็จการศึกษาปริญญาตรีสัตวแพทยศาสตรบัณฑิต | -ออกหน่วยรักษาช้างป่วย - ให้คำแนะนำ/ปรึกษา ด้านการดูแลสุขภาพ | สัตวแพทยศาสตร์ | อ.สพ.ญ.ดร.ภักนุช บันสิทธิ์ | pakkanut.b@cmu.ac.th |
| 270 | การวิจัยเชิงปฏิบัติการ "การสื่อสารสังคมเพื่อลดอุบัติเหตุทางเพศ"(โครงการตุ๊กตาวีเศษ)(จังหวัดเชียงใหม่) | มีความสามารถในการสื่อสารและมีทักษะด้านการเขียน การสร้างและจัดการเนื้อหา มีความรู้เบื้องต้นเกี่ยวกับการผลิตสื่อ สามารถใช้ช่องทางสังคมออนไลน์ (Social Media) เพื่อการประสานและสื่อสาร โครงการ | ประสานโครงการ สร้างเนื้อหาเพื่อสื่อสารโครงการผ่านช่องทางดิจิทัลและสื่อสังคมออนไลน์ | สื่อสารมวลชน | ศศ.ดร.อลิษา ตรีโรจนานนท์ | alicha.treer@cmu.ac.th |
| 271 | โครงการเสริมสร้างทักษะการทำงานด้านนวัตกรรมสื่อสาร (คณะการสื่อสารมวลชน) | ไม่จำกัดวุฒิการศึกษา | ผู้ช่วยผู้ปฏิบัติงานทางด้านนวัตกรรมสื่อสาร เช่นการจัดอบรมพัฒนาทักษะด้านการสื่อสาร การประชาสัมพันธ์ และการสื่อสารตลาดดิจิทัล การวางแผนประชาสัมพันธ์ ผลิตสื่อมัลติมีเดียและสื่อออนไลน์ การจัดการงานออกแบบ Event การผลิตวิดีโอ E-learning แบบมือโปร ความพร้อมของห้องสตูดิโอใหญ่ อุปกรณ์ พร้อมทีมงานคุณภาพช่วยดูแล โดยมีโครงการอยู่ระหว่างดำเนินการ ได้แก่ SECSI Healthy u ,Food Safty ,Digital Archive ฯลฯ | สื่อสารมวลชน | รองศาสตราจารย์ธีรภัทร วรรณฤม | terapatt.v@cmu.ac.th |

| รหัสโครงการ | ชื่อโครงการ | คุณสมบัติที่ต้องการ | ภาระงานที่มอบหมายให้แก่ผู้รับจ้าง | คณะ | ผู้รับผิดชอบโครงการ | E-mail |
|-------------|--|---|--|---------------------------------|--------------------------------------|----------------------|
| 272 | โครงการเสริมสร้างทักษะการทำงานด้านวิจัย(พื้นที่เชียงใหม่) | ไม่จำกัดวุฒิการศึกษา | ปฏิบัติหน้าที่เป็นผู้ช่วยนักวิจัย โครงการของคณะกรรมการสื่อสารมวลชน โดยสามารถพัฒนาข้อเสนอโครงการ ทบทวนวรรณกรรม เก็บข้อมูล และรวบรวมข้อมูลได้ และสามารถออกแบบคอนเทนต์และออกแบบกราฟิกวางแผนประชาสัมพันธ์โครงการ และผู้ดูแลช่องทางการสื่อสารกับผู้เข้าอบรม | สื่อสารมวลชน | รองศาสตราจารย์ธีรภัทร วรรณฤม | terapatt.v@cmu.ac.th |
| 273 | ผู้ช่วยในวิชาปฏิบัติการ (TA) (คณะกรรมการสื่อสารมวลชน) | ไม่จำกัดวุฒิการศึกษา | ต้องปฏิบัติหน้าที่เป็นผู้ช่วยสอนของคณะกรรมการสื่อสารมวลชน โดยมีขอบเขตงานสามารถเป็นผู้บรรยายทบทวน ช่วยเตรียมและควบคุมการปฏิบัติการ และงานอื่นๆที่เกี่ยวข้องกับการเรียนการสอน ซึ่งต้องเป็นประโยชน์ทางวิชาการโดยตรง | สื่อสารมวลชน | รองศาสตราจารย์ธีรภัทร วรรณฤม | terapatt.v@cmu.ac.th |
| 274 | ประสานงานโครงการ /ติดตามข้อมูลหน่วยสนับสนุนวิชาการรับใช้สังคม (มหาวิทยาลัยเชียงใหม่) | 1.สามารถใช้โปรแกรมออฟฟิศได้ 2.ติดต่อประสานงานได้ | ประสานงานโครงการ /ติดตามข้อมูลหน่วยสนับสนุนวิชาการรับใช้สังคม | หน่วยสนับสนุนวิชาการรับใช้สังคม | รศ.ดร.อารณ์ โอภาสพัฒนกิจ | avornopat@gmail.com |
| 275 | ศูนย์ประสานงาน อพ.สธ. มหาวิทยาลัยเชียงใหม่ (อ.เมืองเชียงใหม่) | คุณสมบัติ เจ้าหน้าที่สำรวจและเก็บข้อมูล ใช้โปรแกรมคอมพิวเตอร์ (โปรแกรม Microsoft Word, Excel, PowerPoint) | สำรวจและเก็บข้อมูลทรัพยากร 9 ใบบงาน | อพ.สธ. | ผู้ช่วยศาสตราจารย์ ดร.ชิตชล ผลารักษ์ | rspg.cmu@gmail.com |
| 276 | ศูนย์ประสานงาน อพ.สธ. มหาวิทยาลัยเชียงใหม่ (อ.จอมทอง) | มีความสามารถในการใช้โปรแกรมคอมพิวเตอร์ (โปรแกรม Microsoft Word, Excel, PowerPoint) | สำรวจและเก็บข้อมูลทรัพยากร 9 ใบบงาน | อพ.สธ. | ผู้ช่วยศาสตราจารย์ ดร.ชิตชล ผลารักษ์ | rspg.cmu@gmail.com |

| รหัสโครงการ | ชื่อโครงการ | คุณสมบัติที่ต้องการ | ภาระงานที่มอบหมายให้แก่ผู้รับจ้าง | คณะ | ผู้รับผิดชอบโครงการ | E-mail |
|-------------|---|--|-------------------------------------|--------|--|--------------------|
| 277 | ศูนย์ประสานงาน อพ.สธ. มหาวิทยาลัยเชียงใหม่ (อ.แม่แจ่ม) | มีความสามารถในการใช้โปรแกรมคอมพิวเตอร์ (โปรแกรม Microsoft Word, Excel, PowerPoint) | สำรวจและเก็บข้อมูลทรัพยากร 9 ไร่งาน | อพ.สธ. | ผู้ช่วยศาสตราจารย์ ดร.ชิตชล ผลา รักษ์ | rspg.cmu@gmail.com |
| 278 | ศูนย์ประสานงาน อพ.สธ. มหาวิทยาลัยเชียงใหม่ (อ.เชียงดาว) | มีความสามารถในการใช้โปรแกรมคอมพิวเตอร์ (โปรแกรม Microsoft Word, Excel, PowerPoint) | สำรวจและเก็บข้อมูลทรัพยากร 9 ไร่งาน | อพ.สธ. | ผู้ช่วยศาสตราจารย์ ดร.ชิตชล ผลา รักษ์ | rspg.cmu@gmail.com |
| 279 | ศูนย์ประสานงาน อพ.สธ. มหาวิทยาลัยเชียงใหม่ (อ.สะเมิง) | มีความสามารถในการใช้โปรแกรมคอมพิวเตอร์ (โปรแกรม Microsoft Word, Excel, PowerPoint) | สำรวจและเก็บข้อมูลทรัพยากร 9 ไร่งาน | อพ.สธ. | ผู้ช่วยศาสตราจารย์ ดร.ชิตชล ผลา รักษ์ | rspg.cmu@gmail.com |
| 280 | ศูนย์ประสานงาน อพ.สธ. มหาวิทยาลัยเชียงใหม่ (อ.ฝาง) | มีความสามารถในการใช้โปรแกรมคอมพิวเตอร์ (โปรแกรม Microsoft Word, Excel, PowerPoint) | สำรวจและเก็บข้อมูลทรัพยากร 9 ไร่งาน | อพ.สธ. | ผู้ช่วยศาสตราจารย์ ดร.ชิตชล ผลา รักษ์ | rspg.cmu@gmail.com |
| 281 | ศูนย์ประสานงาน อพ.สธ. มหาวิทยาลัยเชียงใหม่ (อ.หางดง) | มีความสามารถในการใช้โปรแกรมคอมพิวเตอร์ (โปรแกรม Microsoft Word, Excel, PowerPoint) | สำรวจและเก็บข้อมูลทรัพยากร 9 ไร่งาน | อพ.สธ. | ผู้ช่วยศาสตราจารย์ ดร.ชิตชล ผลา รักษ์ | rspg.cmu@gmail.com |
| 282 | ศูนย์ประสานงาน อพ.สธ. มหาวิทยาลัยเชียงใหม่ (อ.สันป่าดอง) | มีความสามารถในการใช้โปรแกรมคอมพิวเตอร์ (โปรแกรม Microsoft Word, Excel, PowerPoint) | สำรวจและเก็บข้อมูลทรัพยากร 9 ไร่งาน | อพ.สธ. | ผู้ช่วยศาสตราจารย์ ดร.ชิตชล ผลา รักษ์ | rspg.cmu@gmail.com |

| รหัสโครงการ | ชื่อโครงการ | คุณสมบัติที่ต้องการ | ภาระงานที่มอบหมายให้แก่ผู้รับจ้าง | คณะ | ผู้รับผิดชอบโครงการ | E-mail |
|-------------|--|--|-------------------------------------|--------|--|--------------------|
| 283 | ศูนย์ประสานงาน อพ.สธ. มหาวิทยาลัยเชียงใหม่ (อ.แม่สาย) | มีความสามารถในการใช้โปรแกรมคอมพิวเตอร์ (โปรแกรม Microsoft Word, Excel, PowerPoint) | สำรวจและเก็บข้อมูลทรัพยากร 9 ไร่งาน | อพ.สธ. | ผู้ช่วยศาสตราจารย์ ดร.ชิตชล ผลา รักษ์ | rspg.cmu@gmail.com |
| 284 | ศูนย์ประสานงาน อพ.สธ. มหาวิทยาลัยเชียงใหม่ (อ.ฮอด) | มีความสามารถในการใช้โปรแกรมคอมพิวเตอร์ (โปรแกรม Microsoft Word, Excel, PowerPoint) | สำรวจและเก็บข้อมูลทรัพยากร 9 ไร่งาน | อพ.สธ. | ผู้ช่วยศาสตราจารย์ ดร.ชิตชล ผลา รักษ์ | rspg.cmu@gmail.com |
| 285 | ศูนย์ประสานงาน อพ.สธ. มหาวิทยาลัยเชียงใหม่ (อ.คอยเต่า) | มีความสามารถในการใช้โปรแกรมคอมพิวเตอร์ (โปรแกรม Microsoft Word, Excel, PowerPoint) | สำรวจและเก็บข้อมูลทรัพยากร 9 ไร่งาน | อพ.สธ. | ผู้ช่วยศาสตราจารย์ ดร.ชิตชล ผลา รักษ์ | rspg.cmu@gmail.com |
| 286 | ศูนย์ประสานงาน อพ.สธ. มหาวิทยาลัยเชียงใหม่ (อ.เวียงแหง) | มีความสามารถในการใช้โปรแกรมคอมพิวเตอร์ (โปรแกรม Microsoft Word, Excel, PowerPoint) | สำรวจและเก็บข้อมูลทรัพยากร 9 ไร่งาน | อพ.สธ. | ผู้ช่วยศาสตราจารย์ ดร.ชิตชล ผลา รักษ์ | rspg.cmu@gmail.com |
| 287 | ศูนย์ประสานงาน อพ.สธ. มหาวิทยาลัยเชียงใหม่ (อ.คอยหล่อ) | มีความสามารถในการใช้โปรแกรมคอมพิวเตอร์ (โปรแกรม Microsoft Word, Excel, PowerPoint) | สำรวจและเก็บข้อมูลทรัพยากร 9 ไร่งาน | อพ.สธ. | ผู้ช่วยศาสตราจารย์ ดร.ชิตชล ผลา รักษ์ | rspg.cmu@gmail.com |
| 288 | ศูนย์ประสานงาน อพ.สธ. มหาวิทยาลัยเชียงใหม่ (อ.กัลยาณี วัฒนา) | มีความสามารถในการใช้โปรแกรมคอมพิวเตอร์ (โปรแกรม Microsoft Word, Excel, PowerPoint) | สำรวจและเก็บข้อมูลทรัพยากร 9 ไร่งาน | อพ.สธ. | ผู้ช่วยศาสตราจารย์ ดร.ชิตชล ผลา รักษ์ | rspg.cmu@gmail.com |

| รหัสโครงการ | ชื่อโครงการ | คุณสมบัติที่ต้องการ | ภาระงานที่มอบหมายให้แก่ผู้รับจ้าง | คณะ | ผู้รับผิดชอบโครงการ | E-mail |
|-------------|--|--|------------------------------------|--------|--|--------------------|
| 289 | ศูนย์ประสานงาน อพ.สธ. มหาวิทยาลัยเชียงใหม่ (อ.สันกำแพง) | มีความสามารถในการใช้โปรแกรมคอมพิวเตอร์ (โปรแกรม Microsoft Word, Excel, PowerPoint) | สำรวจและเก็บข้อมูลทรัพยากร 9 ใบงาน | อพ.สธ. | ผู้ช่วยศาสตราจารย์ ดร.ชิตชล ผลา รักษ์ | rspg.cmu@gmail.com |
| 290 | ศูนย์ประสานงาน อพ.สธ. มหาวิทยาลัยเชียงใหม่ (อ.อมก๋อย) | มีความสามารถในการใช้โปรแกรมคอมพิวเตอร์ (โปรแกรม Microsoft Word, Excel, PowerPoint) | สำรวจและเก็บข้อมูลทรัพยากร 9 ใบงาน | อพ.สธ. | ผู้ช่วยศาสตราจารย์ ดร.ชิตชล ผลา รักษ์ | rspg.cmu@gmail.com |
| 291 | ศูนย์ประสานงาน อพ.สธ. มหาวิทยาลัยเชียงใหม่ (อ.ไชย ปราการ) | มีความสามารถในการใช้โปรแกรมคอมพิวเตอร์ (โปรแกรม Microsoft Word, Excel, PowerPoint) | สำรวจและเก็บข้อมูลทรัพยากร 9 ใบงาน | อพ.สธ. | ผู้ช่วยศาสตราจารย์ ดร.ชิตชล ผลา รักษ์ | rspg.cmu@gmail.com |
| 292 | ศูนย์ประสานงาน อพ.สธ. มหาวิทยาลัยเชียงใหม่ (อ.เมือง ลำพูน) | มีความสามารถในการใช้โปรแกรมคอมพิวเตอร์ (โปรแกรม Microsoft Word, Excel, PowerPoint) | สำรวจและเก็บข้อมูลทรัพยากร 9 ใบงาน | อพ.สธ. | ผู้ช่วยศาสตราจารย์ ดร.ชิตชล ผลา รักษ์ | rspg.cmu@gmail.com |
| 293 | ศูนย์ประสานงาน อพ.สธ. มหาวิทยาลัยเชียงใหม่ (อ.แม่ทา) | มีความสามารถในการใช้โปรแกรมคอมพิวเตอร์ (โปรแกรม Microsoft Word, Excel, PowerPoint) | สำรวจและเก็บข้อมูลทรัพยากร 9 ใบงาน | อพ.สธ. | ผู้ช่วยศาสตราจารย์ ดร.ชิตชล ผลา รักษ์ | rspg.cmu@gmail.com |
| 294 | ศูนย์ประสานงาน อพ.สธ. มหาวิทยาลัยเชียงใหม่ (อ.บ้านโฮ้ง) | มีความสามารถในการใช้โปรแกรมคอมพิวเตอร์ (โปรแกรม Microsoft Word, Excel, PowerPoint) | สำรวจและเก็บข้อมูลทรัพยากร 9 ใบงาน | อพ.สธ. | ผู้ช่วยศาสตราจารย์ ดร.ชิตชล ผลา รักษ์ | rspg.cmu@gmail.com |

| รหัสโครงการ | ชื่อโครงการ | คุณสมบัติที่ต้องการ | ภาระงานที่มอบหมายให้แก่ผู้รับจ้าง | คณะ | ผู้รับผิดชอบโครงการ | E-mail |
|-------------|---|---|---|------------------------|--|----------------------------|
| 295 | ศูนย์ประสานงาน อพ.สธ. มหาวิทยาลัยเชียงใหม่ (อ.ลี) | มีความสามารถในการใช้โปรแกรมคอมพิวเตอร์ (โปรแกรม Microsoft Word, Excel, PowerPoint) | สำรวจและเก็บข้อมูลทรัพยากร 9 ใบบงาน | อพ.สธ. | ผู้ช่วยศาสตราจารย์ ดร.ชิตชล ผลา รักษ์ | rspg.cmu@gmail.com |
| 296 | ศูนย์ประสานงาน อพ.สธ. มหาวิทยาลัยเชียงใหม่ (อ.ทุ่งหัวช้าง) | มีความสามารถในการใช้โปรแกรมคอมพิวเตอร์ (โปรแกรม Microsoft Word, Excel, PowerPoint) | สำรวจและเก็บข้อมูลทรัพยากร 9 ใบบงาน | อพ.สธ. | ผู้ช่วยศาสตราจารย์ ดร.ชิตชล ผลา รักษ์ | rspg.cmu@gmail.com |
| 297 | ศูนย์ประสานงาน อพ.สธ. มหาวิทยาลัยเชียงใหม่ (อ.ป่าซาง) | มีความสามารถในการใช้โปรแกรมคอมพิวเตอร์ (โปรแกรม Microsoft Word, Excel, PowerPoint) | สำรวจและเก็บข้อมูลทรัพยากร 9 ใบบงาน | อพ.สธ. | ผู้ช่วยศาสตราจารย์ ดร.ชิตชล ผลา รักษ์ | rspg.cmu@gmail.com |
| 298 | ศูนย์ประสานงาน อพ.สธ. มหาวิทยาลัยเชียงใหม่ (อ.บ้านธิ) | มีความสามารถในการใช้โปรแกรมคอมพิวเตอร์ (โปรแกรม Microsoft Word, Excel, PowerPoint) | สำรวจและเก็บข้อมูลทรัพยากร 9 ใบบงาน | อพ.สธ. | ผู้ช่วยศาสตราจารย์ ดร.ชิตชล ผลา รักษ์ | rspg.cmu@gmail.com |
| 299 | ศูนย์ประสานงาน อพ.สธ. มหาวิทยาลัยเชียงใหม่ (อ.เวียงหนอง ล่อง) | มีความสามารถในการใช้โปรแกรมคอมพิวเตอร์ (โปรแกรม Microsoft Word, Excel, PowerPoint) | สำรวจและเก็บข้อมูลทรัพยากร 9 ใบบงาน | อพ.สธ. | ผู้ช่วยศาสตราจารย์ ดร.ชิตชล ผลา รักษ์ | rspg.cmu@gmail.com |
| 300 | การสำรวจความก้าวหน้าหลังการ ดำเนินงาน ความพึงพอใจบริการ วิชาการ ความต้องการ และการ แนะนำด้านวิทยาศาสตร์และ เทคโนโลยีด้านอุตสาหกรรมเกษตร | 1. เป็นผู้ว่างงานได้รับผลกระทบจากสถานการณ์ COVID19 2. ไม่ได้รับเงินเยียวยาจากภาครัฐ 3. สามารถปฏิบัติงานได้ในพื้นที่ จ.เชียงใหม่, จ. ลำพูน, จ.ลำปาง และ จ.แม่ฮ่องสอน | การสำรวจความก้าวหน้าหลังการดำเนินงาน ความพึงพอใจงานบริการวิชาการ ความ ต้องการการแนะนำด้านวิทยาศาสตร์และ เทคโนโลยีด้านอุตสาหกรรมเกษตร การ สำรวจบริการวิชาการที่จะเกิดขึ้นในอนาคต การรวบรวมและจัดทำข้อมูลสำหรับการ | อุตสาหกรรม การเกษตร | ศูนย์บริการธุรกิจอุตสาหกรรม เกษตร | pia_fstcmu@hotmail.c om |

| รหัสโครงการ | ชื่อโครงการ | คุณสมบัติที่ต้องการ | ภาระงานที่มอบหมายให้แก่ผู้รับจ้าง | คณะ | ผู้รับผิดชอบโครงการ | E-mail |
|-------------|--|--|---|------------------------|--------------------------------------|------------------------|
| | และการสำรวจบริการวิชาการที่จะเกิดขึ้นในอนาคต (จ.เชียงใหม่) | 4. วุฒิการศึกษาขั้นต่ำ มัธยมศึกษาปีที่ 3 หรือ ปวช. | ประชาสัมพันธ์ร้งงานของศูนย์ฯ ให้เป็นที่รู้จักเพิ่มขึ้น | | | |
| 301 | การสำรวจความก้าวหน้าหลังการดำเนินงาน ความพึงพอใจบริการวิชาการ ความต้องการ และการแนะนำด้านวิทยาศาสตร์และเทคโนโลยีด้านอุตสาหกรรมเกษตร และการสำรวจบริการวิชาการที่จะเกิดขึ้นในอนาคต (จ.ลำพูน) | 1. เป็นผู้ว่างงานได้รับผลกระทบจากสถานการณ์ COVID19 2. ไม่ได้รับเงินเยียวยาจากภาครัฐ 3. สามารถปฏิบัติงานได้ในพื้นที่ จ.เชียงใหม่, จ.ลำพูน, จ.ลำปาง และ จ.แม่ฮ่องสอน 4. วุฒิการศึกษาขั้นต่ำ มัธยมศึกษาปีที่ 3 หรือ ปวช. | การสำรวจความก้าวหน้าหลังการดำเนินงาน ความพึงพอใจงานบริการวิชาการ ความต้องการการแนะนำด้านวิทยาศาสตร์และเทคโนโลยีด้านอุตสาหกรรมเกษตร การสำรวจบริการวิชาการที่จะเกิดขึ้นในอนาคต การรวบรวมและจัดทำข้อมูลสำหรับการประชาสัมพันธ์ร้งงานของศูนย์ฯ ให้เป็นที่รู้จักเพิ่มขึ้น | อุตสาหกรรม การเกษตร | ศูนย์บริการธุรกิจอุตสาหกรรม เกษตร | pia_fstcmu@hotmail.com |
| 302 | การสำรวจความก้าวหน้าหลังการดำเนินงาน ความพึงพอใจบริการวิชาการ ความต้องการ และการแนะนำด้านวิทยาศาสตร์และเทคโนโลยีด้านอุตสาหกรรมเกษตร และการสำรวจบริการวิชาการที่จะเกิดขึ้นในอนาคต (จ.ลำปาง) | 1. เป็นผู้ว่างงานได้รับผลกระทบจากสถานการณ์ COVID19 2. ไม่ได้รับเงินเยียวยาจากภาครัฐ 3. สามารถปฏิบัติงานได้ในพื้นที่ จ.เชียงใหม่, จ.ลำพูน, จ.ลำปาง และ จ.แม่ฮ่องสอน 4. วุฒิการศึกษาขั้นต่ำ มัธยมศึกษาปีที่ 3 หรือ ปวช. | การสำรวจความก้าวหน้าหลังการดำเนินงาน ความพึงพอใจงานบริการวิชาการ ความต้องการการแนะนำด้านวิทยาศาสตร์และเทคโนโลยีด้านอุตสาหกรรมเกษตร การสำรวจบริการวิชาการที่จะเกิดขึ้นในอนาคต การรวบรวมและจัดทำข้อมูลสำหรับการประชาสัมพันธ์ร้งงานของศูนย์ฯ ให้เป็นที่รู้จักเพิ่มขึ้น | อุตสาหกรรม การเกษตร | ศูนย์บริการธุรกิจอุตสาหกรรม เกษตร | pia_fstcmu@hotmail.com |
| 303 | การสำรวจความก้าวหน้าหลังการดำเนินงาน ความพึงพอใจบริการวิชาการ ความต้องการ และการแนะนำด้านวิทยาศาสตร์และเทคโนโลยีด้านอุตสาหกรรมเกษตร | 1. เป็นผู้ว่างงานได้รับผลกระทบจากสถานการณ์ COVID19 2. ไม่ได้รับเงินเยียวยาจากภาครัฐ | การสำรวจความก้าวหน้าหลังการดำเนินงาน ความพึงพอใจงานบริการวิชาการ ความต้องการการแนะนำด้านวิทยาศาสตร์และเทคโนโลยีด้านอุตสาหกรรมเกษตร การสำรวจบริการวิชาการที่จะเกิดขึ้นในอนาคต | อุตสาหกรรม การเกษตร | ศูนย์บริการธุรกิจอุตสาหกรรม เกษตร | pia_fstcmu@hotmail.com |

| รหัสโครงการ | ชื่อโครงการ | คุณสมบัติที่ต้องการ | ภาระงานที่มอบหมายให้แก่ผู้รับจ้าง | คณะ | ผู้รับผิดชอบโครงการ | E-mail |
|-------------|---|---|--|------------------------|--|-------------------------|
| | และการสำรวจบริการวิชาการที่จะเกิดขึ้นในอนาคต (จ.แม่ฮ่องสอน) | 3. สามารถปฏิบัติงานได้ในพื้นที่ จ.เชียงใหม่, จ.ลำพูน, จ.ลำปาง และ จ.แม่ฮ่องสอน 4. วุฒิการศึกษาขั้นต่ำ มัธยมศึกษาปีที่ 3 หรือ ปวช. | การรวบรวมและจัดทำข้อมูลสำหรับการประชาสัมพันธ์งานของศูนย์ฯ ให้เป็นที่รู้จักเพิ่มขึ้น | | | |
| 304 | การประมาณการบริโภคโคลินในนักศึกษา มหาวิทยาลัยเชียงใหม่ (มหาวิทยาลัยเชียงใหม่) | เป็นผู้ที่มีความรู้พื้นฐานทางด้านโภชนาศาสตร์-เป็นผู้ที่กำลังศึกษาหรือจบการศึกษาในสาขาโภชนาศาสตร์ หรือวิทยาศาสตร์และเทคโนโลยี การอาหาร- เป็นผู้ที่สามารถเดินทางมาปฏิบัติงาน ณ คณะอุตสาหกรรมเกษตร มหาวิทยาลัยเชียงใหม่ได้ | รวบรวมและจัดเก็บข้อมูล วิเคราะห์ข้อมูลเบื้องต้น จัดเตรียมเอกสารที่เกี่ยวข้องกับโครงการ และฝึกฝนทักษะการทำวิจัยในมนุษย์ | อุตสาหกรรม การเกษตร | อาจารย์ ดร.สิริกัทร แต่สุวรรณ | staesuwan724@gmail.com |
| 305 | การเพิ่มมูลค่าวัตถุดิบการเกษตรในชุมชนด้วยนวัตกรรม (บ้านแม่ตาด อ.สันกำแพง จ.เชียงใหม่) | | ทำการพัฒนาผลิตภัณฑ์และบรรจุภัณฑ์ จำนวน 4 ผลิตภัณฑ์ ด้วยนวัตกรรมจากวัตถุดิบที่มีในกลุ่มวิสาหกิจชุมชนเกษตรอินทรีย์บ้านแม่ตาด 65/1 ม.1 ต.ห้วยทราย อ.สันกำแพง จ.เชียงใหม่ 50130 จำนวน 4 ชนิดได้แก่ 1. ข้าวเจ้า ประมาณ 10 ตัน ราคาขายกิโลละ 50 บาทขึ้นไป 2. ข้าวเหนียว ประมาณ 2 ตัน ราคาขายกิโลละ 50 บาทขึ้นไป 3. จิ้งโกร่ง ประมาณ 2 ตันต่อปี ราคาขายกิโลละ 180 บาทขึ้นไป ยังไม่รวมแมลงชนิดอื่น (จิ้งหรีด สะดั่ง ทองคำ หนอนไหม) ยังไม่รวมเครือข่ายทั้งในและนอกจังหวัด 4. ไข่ไก่อารมณ์ดี | อุตสาหกรรม การเกษตร | รองศาสตราจารย์ ดร.พิชญา พูลลาก รองคณบดี คณะอุตสาหกรรมเกษตร | pichaya.aey@hotmail.com |

| รหัสโครงการ | ชื่อโครงการ | คุณสมบัติที่ต้องการ | ภาระงานที่มอบหมายให้แก่ผู้รับจ้าง | คณะ | ผู้รับผิดชอบโครงการ | E-mail |
|-------------|--|---|--|---------------------|----------------------------|-----------------------|
| | | | 5. พัฒนารรจภัณฑ์สำหรับ 4 ผลิตภัณฑ์จากวัตถุดิบดังกล่าวข้างต้น | | | |
| 306 | โครงการสร้างความรู้และความเข้าใจด้านความปลอดภัยอาหารต่อเชื้อโควิด-19 แก่ร้านอาหารและผู้ประกอบการในจังหวัดเชียงใหม่ (จ.เชียงใหม่) | <p>1) นักศึกษาที่ได้รับผลกระทบจากโควิด-19</p> <p>2) นักศึกษาจบใหม่ที่ได้รับผลกระทบจากโควิด-19</p> <p>3) ประชาชนที่ได้รับผลกระทบจากโควิด-19</p> <p>4) ผู้สมัครทุกตำแหน่งต้องมีความสนใจและใส่ใจการทำงานเอกสารด้านความปลอดภัยอาหาร การลงพื้นที่เพื่อติดต่อประสานงาน ผู้ประกอบการ การตรวจติดตามเพื่อสนับสนุนสถานประกอบการจำหน่ายอาหารให้มีความพร้อมรับมือการป้องกันการปนเปื้อนเชื้อไวรัสโควิด-19 เพื่อความมั่นใจแก่ผู้บริโภค ยกระดับการท่องเที่ยว</p> | <p>ลงพื้นที่เก็บข้อมูล สร้างความรู้ความเข้าใจ แนะนำแนวทางป้องกัน รวมทั้งสร้างเครื่องมือต่างๆ จากงานวิจัยที่ทำขึ้นเพื่อช่วยลดความเสี่ยงการระบาดของโรคโควิด-19 แก่ผู้ประกอบการและร้านอาหาร</p> | อุตสาหกรรม การเกษตร | ผศ.ดร.สุคันธา โอศิริพันธุ์ | sukhuntha@hotmail.com |
| 307 | งานวิจัยการเพิ่มมูลค่าวัสดุเหลือทิ้งทางการเกษตรให้เป็นสารมูลค่าสูง โดยกรรมวิธีที่เป็นมิตรต่อสิ่งแวดล้อม (มหาวิทยาลัยเชียงใหม่) | <p>ผู้ช่วยวิจัยในห้องปฏิบัติการ Bioprocess Research Cluster หากมีประสบการณ์ทำงานด้าน การผลิตเอทานอลและไซลิทอลโดยใช้สารผสมน้ำตาลเพนโทสและเฮกโซสจากซังข้าวโพดเป็นแหล่งอาหารคาร์บอน หรือ Kinetics of Whole Cells and Ethanol Production from Candida tropicalis TISTR 5306 Cultivation in Batch and Fed-batch Modes Using Assorted Grade Fresh Longan Juice จะได้รับพิจารณาเป็นกรณีพิเศษ</p> | <p>ผู้ช่วยวิจัย ที่มีประสบการณ์วิจัยที่เกี่ยวข้องกับห้องปฏิบัติการคลัสเตอร์วิจัยกระบวนการชีวภาพ</p> | อุตสาหกรรม การเกษตร | รศ.ดร.นพพล เล็กสวัสดิ์ | noppol@hotmail.com |

| รหัสโครงการ | ชื่อโครงการ | คุณสมบัติที่ต้องการ | ภาระงานที่มอบหมายให้แก่ผู้รับจ้าง | คณะ | ผู้รับผิดชอบโครงการ | E-mail |
|-------------|--|--|---|------------------------|--------------------------------------|-------------------------------|
| 308 | โครงการส่งเสริมศักยภาพความเป็นผู้ประกอบการและการดำเนินงานสร้างความสามารถของบุคลากร เพื่อแปรรูปผลิตภัณฑ์สำหรับแก้ปัญหาผลไม้ท้องถิ่น(มะม่วง และ ลำไย) สันตลาคเนื่องจากผลกระทบจากวิกฤตการณ์ COVID-19 (จ. เชียงใหม่) | <ol style="list-style-type: none"> 1. เป็นผู้ว่างงาน ได้รับผลกระทบจากสถานการณ์ COVID19 2. ไม่ได้รับเงินเยียวยาจากภาครัฐ 3. สามารถปฏิบัติงานได้ในพื้นที่ จ.เชียงใหม่ และ จ.ลำพูน 4. วุฒิการศึกษาขั้นต่ำปริญญาตรี สาขาวิทยาศาสตร์และเทคโนโลยีการอาหารหรือสาขาที่เกี่ยวข้อง | การให้แนะนำด้านวิทยาศาสตร์และเทคโนโลยีด้านอุตสาหกรรมเกษตร ให้กับผู้ประกอบการในเขตจังหวัดเชียงใหม่ และ จังหวัดลำพูน เพื่อแปรรูปผลิตภัณฑ์สำหรับแก้ปัญหาผลไม้ท้องถิ่น | อุตสาหกรรม การเกษตร | ศูนย์บริการธุรกิจอุตสาหกรรม เกษตร | pia_fstcmu@hotmail.c om |
| 309 | โครงการส่งเสริมศักยภาพความเป็นผู้ประกอบการและการดำเนินงานสร้างความสามารถของบุคลากร เพื่อแปรรูปผลิตภัณฑ์สำหรับแก้ปัญหาผลไม้ท้องถิ่น(มะม่วง และ ลำไย) สันตลาคเนื่องจากผลกระทบจากวิกฤตการณ์ COVID-19 (จ.ลำพูน) | <ol style="list-style-type: none"> 1. เป็นผู้ว่างงาน ได้รับผลกระทบจากสถานการณ์ COVID19 2. ไม่ได้รับเงินเยียวยาจากภาครัฐ 3. สามารถปฏิบัติงานได้ในพื้นที่ จ.เชียงใหม่ และ จ.ลำพูน 4. วุฒิการศึกษาขั้นต่ำปริญญาตรี สาขาวิทยาศาสตร์และเทคโนโลยีการอาหารหรือสาขาที่เกี่ยวข้อง | การให้แนะนำด้านวิทยาศาสตร์และเทคโนโลยีด้านอุตสาหกรรมเกษตร ให้กับผู้ประกอบการในเขตจังหวัดเชียงใหม่ และ จังหวัดลำพูน เพื่อแปรรูปผลิตภัณฑ์สำหรับแก้ปัญหาผลไม้ท้องถิ่น | อุตสาหกรรม การเกษตร | ศูนย์บริการธุรกิจอุตสาหกรรม เกษตร | pia_fstcmu@hotmail.c om |
| 310 | โครงการพัฒนาผลิตภัณฑ์จากเศษเหลือใช้จากอุตสาหกรรมการปลูกข้าวโพด (มหาวิทยาลัยเชียงใหม่) | วุฒิปริญญาตรี สาขาเทคโนโลยีการพัฒนาผลิตภัณฑ์ หรือ สาขาเทคโนโลยีการบรรจุ | <p>ทำการเป็นผู้ช่วยวิจัย ในการพัฒนาวัสดุที่ทำจากเศษเหลือจากข้าวโพด โดยมีเนื้องานดังนี้</p> <ol style="list-style-type: none"> 1 ทำการจัดเตรียมวัตถุดิบ การทำความสะอาด วัตถุดิบ แยกวัตถุดิบและเตรียม 2 ทำการตรวจสอบ ข้อมูลพื้นฐานของวัตถุดิบ ทางด้านกายภาพและทางด้านคุณภาพ | อุตสาหกรรม การเกษตร | อ.ดร.วิญญู ศักดาทร | design_by_yu@hotmail l.com |

| รหัสโครงการ | ชื่อโครงการ | คุณสมบัติที่ต้องการ | ภาระงานที่มอบหมายให้แก่ผู้รับจ้าง | คณะ | ผู้รับผิดชอบโครงการ | E-mail |
|-------------|--|--|---|------------------------|----------------------|-----------------------|
| | | | 3 เป็นผู้ช่วยวิจัย ในการจัดเตรียมเครื่องมือและอุปกรณ์ ในการทำการทดลอง 4 จัดเตรียมและทำการแยกเส้นใย ของข้าวโพด เพื่อดำเนินงานวิจัย 5 จัดทำรายงาน และผลการวิเคราะห์ | | | |
| 311 | การศึกษานิคของเอนไซม์ และสภาวะที่เหมาะสมของเอนไซม์ในการย่อยน้ำคัมมอลด์เพื่อใช้ในการพัฒนาผลิตภัณฑ์ไอซ์ปมอลด์ (คณะอุตสาหกรรมเกษตร) | | 1.ศึกษานิคของเอนไซม์ และสภาวะที่เหมาะสมในการย่อยของเอนไซม์แต่ละชนิดที่ใช้ในการย่อยน้ำคัมมอลด์ 2.ศึกษาความเป็นไปได้ในการนำน้ำมอลด์ผ่านการย่อยโดยเอนไซม์มาพัฒนาเป็นวัตถุดิบเริ่มต้น ในการผลิตผลิตภัณฑ์ไอซ์ปมจากมอลด์ | อุตสาหกรรม การเกษตร | วชิระ จิระรัตน์รัมย์ | wachira.j@cmu.ac.th |
| 312 | การพัฒนาเครื่องคัมนมถั่วขาว สเตอริไรซ์แบบเพิ่มเนื้อสัมผัส (คณะอุตสาหกรรมเกษตร) | จบปริญญาตรีทางด้านวิทยาศาสตร์และเทคโนโลยีการอาหาร หรือสาขาที่เกี่ยวข้อง | 1. พัฒนาผลิตภัณฑ์คัมนมถั่วขาวพร้อมคัมนมกระบวนการผลิตแบบสเตอริไรซ์ 2. ประเมินความชอบของผลิตภัณฑ์คัมนมถั่วขาวแบบสเตอริไรซ์ | อุตสาหกรรม การเกษตร | วชิระ จิระรัตน์รัมย์ | wachira.j@cmu.ac.th |
| 313 | การเผยแพร่ผลงานทางนวัตกรรมอาหารและเทคโนโลยีชีวภาพไปสู่ชุมชน SMEs และระดับInternational (คณะอุตสาหกรรมเกษตร) | 1.จบการศึกษาปริญญาตรีทุกสาขา 2.สามารถทำ info graphic ได้ 3.สามารถถ่ายทำตัดต่อคลิปวิดีโอสำหรับนำเสนอบน YouTube ได้ 4.สามารถสื่อสารภาษาอังกฤษได้ดี 5.หากสามารถสร้างเว็บไซต์ได้จะพิจารณาเป็นพิเศษ | ทำวิดีโอและinfo graphic เผยแพร่ผลงานทางนวัตกรรมอาหาร ทั้งภาษาไทยและภาษาอังกฤษ และเผยแพร่สู่โลกออนไลน์ | อุตสาหกรรม การเกษตร | ภัทรา ปฐมรัมย์ขิงกุล | pattavara.p@cmu.ac.th |

| รหัสโครงการ | ชื่อโครงการ | คุณสมบัติที่ต้องการ | ภาระงานที่มอบหมายให้แก่ผู้รับจ้าง | คณะ | ผู้รับผิดชอบโครงการ | E-mail |
|-------------|---|--|---|------------------------|--|------------------------------|
| 314 | โครงการเทคโนโลยีชาญฉลาด สำหรับการให้โภชนาบำบัดและการ ผลิตอาหารแบบเฉพาะเจาะจงเพื่อ ผู้สูงอายุในโรงพยาบาล (คณะ อุตสาหกรรมเกษตร) | | ปฏิบัติงานวิจัยด้านวิทยาศาสตร์ โดยเน้นการ ใช้ความคิดเชื่อมโยงเพื่อวางแผนการทดลอง ในการหาข้อมูล และดำเนินการวิเคราะห์ ตลอดจนฝึกแปรผลข้อมูล พร้อมทั้งอภิปราย ผลการวิจัย เพื่อเป็นการฝึกฝนนักศึกษาจบ ใหม่ซึ่งไม่สามารถหางานได้ ให้เป็นนักวิจัย รุ่นใหม่ที่มีศักยภาพด้านการวิจัยให้กับ ประเทศต่อไป | อุตสาหกรรม การเกษตร | ผู้ช่วยศาสตราจารย์ ดร. เอกสิทธิ์ จงเจริญรักษ์ | jakkasit@gmail.com |
| 315 | งานวิจัยเรื่องการพัฒนาผงโรยข้าวรส หม่าล่าโปรตีนสูงจากจิ้งหรีด (คณะ อุตสาหกรรมเกษตร) | 1.จบปริญญาตรีสายวิทยาศาสตร์ที่เกี่ยวข้องกับ งานทางอุตสาหกรรมอาหาร หรือจบปริญญาตรี ทุกสาขาโดยที่มีประสบการณ์ทำงานการผลิตใน อุตสาหกรรม 2.สามารถสืบค้นข้อมูลทางวิชาการทางเว็บไซต์ ภาษาอังกฤษ เช่น Science direct ได้ | ช่วยงานวิจัยเรื่องการพัฒนาผงโรยข้าวรสหม่า ล่าโปรตีนสูงจากจิ้งหรีดและผลิตภัณฑ์อาหาร เพื่อสุขภาพอื่นๆ | อุตสาหกรรม การเกษตร | ผศ.ดร.ภัทวรา ปฐมรังษิย์กุล | pattavara.p@cmu.ac.th |
| 316 | งานวิจัย พลาสติกชีวภาพและ ยางพารา (คณะอุตสาหกรรมเกษตร) | | ผู้ช่วยนักวิจัย | อุตสาหกรรม การเกษตร | อ.กิตติศักดิ์ จันทนสกุลวงศ์ | jantanasakulwong.k@gmail.com |
| 317 | โครงการพัฒนาผลิตภัณฑ์อาหาร สุขภาพจากเมี่ยง (คณะอุตสาหกรรม เกษตร) | 1. จบการศึกษาระดับปริญญาตรีขึ้นไป 2. ชาย-หญิง อายุ 20-30 ปี 3. มีความรู้พื้นฐานเกี่ยวกับจุลชีววิทยา และการ ตรวจสอบชนิดจุลินทรีย์เบื้องต้น 4. มีทักษะการปฏิบัติงาน ในห้องปฏิบัติการ วิทยาศาสตร์ 5. มีใจรักในงานวิจัย และการพัฒนา วิทยาศาสตร์และเทคโนโลยี | 1. เป็นผู้ช่วยวิจัยการพัฒนาผลิตภัณฑ์อาหาร สุขภาพจากเมี่ยงซึ่งเป็นชาหมัก (1 ตำแหน่ง) 2. เป็นผู้ช่วยวิจัยการจัดจำแนกเชื้อจาก ผลิตภัณฑ์เมี่ยงหมัก (1 ตำแหน่ง) | อุตสาหกรรม การเกษตร | ผศ.ดร.ชาดิชาย โขนงนุช | ck_biot@yahoo.com |

| รหัสโครงการ | ชื่อโครงการ | คุณสมบัติที่ต้องการ | ภาระงานที่มอบหมายให้แก่ผู้รับจ้าง | คณะ | ผู้รับผิดชอบโครงการ | E-mail |
|-------------|---|---------------------|--|------------------------|--------------------------|-------------------|
| 318 | ชื่อโครงการ โครงการพัฒนาผลิตภัณฑ์จากเศษเหลือใช้จากอุตสาหกรรมการปลูกข้าวโพด (คณะอุตสาหกรรมเกษตร) | | <p>ภาระงานที่ 1</p> <p>1.1. ทำการเก็บตัวอย่างเศษเหลือจากอุตสาหกรรมการปลูกข้าวโพด ในพื้นที่เขตจังหวัดเชียงใหม่</p> <p>1.2. ทำการเป็นผู้ช่วยวิจัยในการพัฒนาวัสดุที่ทำจากเศษเหลือจากข้าวโพด โดยมีเนื้องานดังนี้ภาระงานที่ 2.</p> <p>2.1 ทำการศึกษาสภาวะที่เหมาะสมในการแปรรูปวัสดุ และตรวจวิเคราะห์สภาพทางกายภาพ และเคมีของวัตถุดิบ</p> <p>2.2 จัดการวัตถุดิบให้มีสภาวะเหมาะสมสำหรับการแปรรูป</p> <p>2.3 ทดสอบการขึ้นรูปวัสดุในรูปแบบต่างๆ เพื่อทดสอบความเป็นไปได้ที่จะนำมาใช้เชิงอุตสาหกรรม และทำการทดสอบทางกายภาพ และเคมีของวัสดุที่ทำการขึ้นรูป</p> <p>2.4 จัดทำต้นแบบพื้นฐานจากการขึ้นรูปของวัสดุที่มีความเหมาะสม เพื่อนำเสนอเป็นแนวทางในการแก้ไขปัญหาเศษเหลือวัสดุ ในโครงการต่อไป</p> | อุตสาหกรรม การเกษตร | ผศ.ดร.ลินดา ธีรภัทรพันธ์ | linda.t@cmu.ac.th |

| รหัสโครงการ | ชื่อโครงการ | คุณสมบัติที่ต้องการ | ภาระงานที่มอบหมายให้แก่ผู้รับจ้าง | คณะ | ผู้รับผิดชอบโครงการ | E-mail |
|-------------|---|---|---|-----------------|-------------------------------|-------------------------|
| 319 | โครงการสนับสนุนการเรียนการสอนภาคปฏิบัติของสำนักวิชาอุตสาหกรรมเกษตร (คณะอุตสาหกรรมเกษตร) | | <p>ผู้ช่วยนักวิทยาศาสตร์ :</p> <ol style="list-style-type: none"> 1. การช่วยเตรียมปฏิบัติการในกลุ่มปฏิบัติการของทุกสาขาวิชาในคณะอุตสาหกรรมเกษตร 2. การคัดกรองนักศึกษาตามมาตรการป้องกันโรคระบาด (Covi-19) วัดอุณหภูมิ สั่งมือด้วยเจลแอลกอฮอล์ การจัดระยะห่าง (Social distancing) และการทำความสะอาดห้องปฏิบัติการด้วยการฆ่าเชื้อด้วย <p>ผู้ช่วยเลขานุการสำนักวิชาอุตสาหกรรมเกษตร</p> <ol style="list-style-type: none"> 1. งานเอกสาร หนังสือเข้า-ออก งานเดินหนังสือจากสำนักวิชาอุตสาหกรรมเกษตรไปยังสาขาวิชาต่างๆ ของคณะฯ 2. งานจัดการข้อมูลสมัยใหม่ Google drive 3. ประชาสัมพันธ์งานกับนักศึกษาและอาจารย์ 4. การเก็บข้อมูลแบบสอบถามจากนักศึกษา 5. ช่วยงานผู้ประสานงานสาขาวิชาต่างๆ ของคณะฯ | อุตสาหกรรมเกษตร | ผศ.ดร.ทนงศักดิ์ ไชยาโส | thachaiyaso@hotmail.com |
| 320 | โครงการ ผู้จัดการฝึกหัดฟาร์มเห็ด (ต.แม่เหิยะ) | วุฒิ ปวส. หรือ มัธยมศึกษาตอนปลาย หรือ เทียบเท่า ขึ้นไปในสาขาการเกษตรกรรม วิทยาศาสตร์ วิศวกรรมศาสตร์ ช่างเทคนิค หรือ สาขาที่เกี่ยวข้องอื่น ๆ สัญชาติไทย มีอายุครบ 20 | ดำเนินการบริหารจัดการฟาร์มเห็ดในพื้นที่จัดการศึกษาเกษตรแม่เหิยะ มหาวิทยาลัยเชียงใหม่ดูแลรักษาโรงเรือนเห็ดของคณะอุตสาหกรรมเกษตร ดูแลนักศึกษา | อุตสาหกรรมเกษตร | อ.ดร.สิริวัฒน์ จินศิริวานิชย์ | siriwat.jin@cmu.ac.th |

| รหัสโครงการ | ชื่อโครงการ | คุณสมบัติที่ต้องการ | ภาระงานที่มอบหมายให้แก่ผู้รับจ้าง | คณะ | ผู้รับผิดชอบโครงการ | E-mail |
|-------------|--|--|--|------------------------|------------------------|-------------------------|
| | | ปีปฏิรูปณ์ขึ้นไป มีความสนใจด้านการบริหารจัดการฟาร์มเห็ด มีความรับผิดชอบ อดทน สามารถทำงานด้านเกษตรกรรมได้ | ฝึกงานในโครงการ ช่วยดำเนินการด้านการจัดฟีกอบรม | | | |
| 321 | การปรับปรุงกระบวนการและสภาวะที่เหมาะสมสำหรับยีสต์ที่เลี้ยงในน้ำสกัดข้าวฟ่างหวานและการสกัดแอสตราแซนธินโดยใช้ตัวทำละลาย (คณะอุตสาหกรรมเกษตร) | ผู้ช่วยวิจัยสำหรับหาข้อมูลอินเตอร์เน็ต ช่วยสกัดสาร วิเคราะห์ทางเคมี และประเมินผลทางสถิติ | ช่วยสกัดสาร วิเคราะห์ปริมาณทางเคมี และประเมินผลทางสถิติ | อุตสาหกรรม การเกษตร | อ.ดร.สุภเวท มานิชม | supavej@hotmail.com |
| 322 | จัดทำสื่อการสอนทั้งในภาคบรรยายและ ภาคปฏิบัติ (คณะอุตสาหกรรมเกษตร) | | จัดทำสื่อการสอนทั้งในภาคบรรยาย และภาคปฏิบัติ | อุตสาหกรรม การเกษตร | ผศ.ดร.สุรพัส คำไทย | suthaphatk@gmail.com |
| 323 | งานวิจัยไบโอพอลิเมอร์ชีวภาพจากวัสดุธรรมชาติและเศษเหลือทางการเกษตร (คณะอุตสาหกรรมเกษตร) | | สังเคราะห์ไบโอพอลิเมอร์จากวัสดุธรรมชาติ ทดสอบสมบัติของฟิล์มจากวัสดุธรรมชาติ เพื่อนำไปใช้ประโยชน์ด้านวัสดุบรรจุภัณฑ์ | อุตสาหกรรม การเกษตร | ผศ.ดร.สุรพัส คำไทย | suthaphatk@gmail.com |
| 324 | การปรับปรุงลักษณะเนื้อสัมผัสและรสชาติของผลิตภัณฑ์เบอร์เกอร์จากพืช (คณะอุตสาหกรรมเกษตร) | จบจากสาขาวิชาเทคโนโลยีการพัฒนาผลิตภัณฑ์ | ผู้ช่วยวิจัย เตรียมปฏิบัติการ/การทำสื่องานโครงการ | อุตสาหกรรม การเกษตร | ผศ.ดร.สุจินดา ศรีวัฒนะ | sujindapdt@gmail.com |
| 325 | ผลของการลดอุณหภูมิแบบสุญญากาศและการใช้บรรจุภัณฑ์ EMA ต่อความปลอดภัยของผักสลัดตัดแต่งพร้อมบริโภค (คณะอุตสาหกรรมเกษตร) | นักศึกษาระดับปริญญาโท/เอก | ผู้ช่วยวิจัยโครงการ ผลของการลดอุณหภูมิแบบสุญญากาศและการใช้บรรจุภัณฑ์ EMA ต่อความปลอดภัยของผักสลัดตัดแต่งพร้อมบริโภค/คณะอุตสาหกรรมเกษตร | อุตสาหกรรม การเกษตร | รศ.ดร.พิชญา พูลลาภ | pichaya.aey@hotmail.com |

| รหัสโครงการ | ชื่อโครงการ | คุณสมบัติที่โครงการ | ภาระงานที่มอบหมายให้แก่ผู้รับจ้าง | คณะ | ผู้รับผิดชอบโครงการ | E-mail |
|-------------|---|--|---|------------------------|--|-----------------------|
| 326 | การผลิตแคลเซียมจากเปลือกหอยมุกด้วยกระบวนการทางความร้อนและการประยุกต์ใช้ในผลิตภัณฑ์ข้าวเกรียบปลาเพื่อสุขภาพสำหรับผู้สูงอายุ (คณะอุตสาหกรรมเกษตร) | <ol style="list-style-type: none"> 1.เป็นผู้ที่สำเร็จการศึกษาระดับปริญญาตรีและเทคโนโลยีการอาหาร หรือ เทคโนโลยีผลิตภัณฑ์ทางทะเล โดยมีคะแนนเฉลี่ย ไม่น้อยกว่า 2.5 2. เป็นผู้ที่มีความรู้ความสามารถในการทำทดลองทางวิทยาศาสตร์ด้านเทคโนโลยีผลิตภัณฑ์ทางทะเล หรือผลิตภัณฑ์อาหารสำหรับผู้สูงอายุ 3. เป็นผู้ที่มีความสามารถในการสืบค้นข้อมูลและแปลความจากบทความวิจัยฉบับภาษาอังกฤษจากแหล่งข้อมูลที่น่าเชื่อถือได้ 4. ขยัน อดทน และมีความรับผิดชอบสูง 5. สามารถทำงานล่วงเวลาได้ในบางกรณีถ้าจำเป็น | <ol style="list-style-type: none"> 1.1 ศึกษากิจกรรมการด้านจุลินทรีย์ของผงแคลเซียมจากเปลือกหอยมุกที่ผ่านกระบวนการทางความร้อนที่อุณหภูมิต่างๆ 1.2 ศึกษาสูตรและกระบวนการผลิตข้าวเกรียบปลาเสริมแคลเซียมจากเปลือกหอยมุกที่เตรียมโดยกระบวนการทางความร้อน 1.3 ศึกษาสมบัติทางเคมีกายภาพและการทดสอบทางประสาทสัมผัสของผลิตภัณฑ์ข้าวเกรียบปลาเสริมแคลเซียมฯ ที่ผลิตได้ 1.4 วิเคราะห์ข้อมูล แปลผลการทดลอง และทำรายงานผลการทดลอง | อุตสาหกรรม การเกษตร | ผศ.ดร.สุธาสินี ญาณภักดี | suthainee.y@cmu.ac.th |
| 327 | การพัฒนากระบวนการผลิตกากงาหมักเพื่อเพิ่มคุณค่าทางโภชนาการของกากงา และงานวิจัยอื่น ๆ ที่เกี่ยวข้อง (คณะอุตสาหกรรมเกษตร) | เป็นนักศึกษาที่จบการศึกษาจากสาขาเทคโนโลยีชีวภาพ คณะอุตสาหกรรมเกษตร มหาวิทยาลัยเชียงใหม่ | เป็นผู้ช่วยวิจัยภายใต้โครงการฯ โดยดำเนินงานวิจัยที่รับมอบหมาย/สืบค้นข้อมูลที่เกี่ยวข้องกับงานวิจัยและเรียบเรียง/วิเคราะห์ตัวอย่างในงานวิจัย และอื่นๆ ที่ได้รับมอบหมาย | อุตสาหกรรม การเกษตร | อ.ดร.จุไรรัตน์ เม้ากำเนิด | cmoukamerd@gmail.com |
| 328 | การพัฒนาผลิตภัณฑ์เนื้อปลาช่อนเผาสำเร็จรูปพร้อมรับประทานเพื่อเชิงพาณิชย์ (คณะอุตสาหกรรมเกษตร) | <ol style="list-style-type: none"> 1. สำเร็จการศึกษาในระดับปริญญาตรี 2. มีทักษะการใช้เครื่องมือและเครื่องทดสอบทางด้านวัสดุบรรจุภัณฑ์ 3. มีทักษะในการทำวิจัย คิดวิเคราะห์ และประเมินผลการทดลอง | ออกแบบการทดลอง ทำการทดลอง และวิเคราะห์ผลการทดลอง เพื่อพัฒนาผลิตภัณฑ์ปลาช่อนเผาสำเร็จรูปพร้อมรับประทาน-จัดทำรายงานและเตรียมสื่อการนำเสนอประชาสัมพันธ์ผลงาน | อุตสาหกรรม การเกษตร | ผู้ช่วยศาสตราจารย์ ดร. เอกสิทธิ์ จงเจริญรักษา | jakkasit@gmail.com |

| รหัสโครงการ | ชื่อโครงการ | คุณสมบัติที่ต้องการ | ภาระงานที่มอบหมายให้แก่ผู้รับจ้าง | คณะ | ผู้รับผิดชอบโครงการ | E-mail |
|-------------|--|--|---|-------------------|--|-------------------------|
| | | 4. มีทักษะในการใช้โปรแกรมคอมพิวเตอร์ Microsoft word และ โปรแกรมตัดต่อและ ออกแบบกราฟิก | | | | |
| 329 | การสกัด nanocellulose จากวัสดุเศษเหลือทางการเกษตร (คณะอุตสาหกรรมเกษตร) | จบปริญญาตรี วทบ.เทคโนโลยีการบรรจุ | ศึกษาวิธีการสกัด Nano cellulose จากวัสดุเศษเหลือ | อุตสาหกรรมเกษตร | รศ.ดร.พรชัย ราชณะพันธุ์ | pornchai.r@cmu.ac.th |
| 330 | ตัวชี้วัดอุณหภูมิและเวลา (คณะอุตสาหกรรมเกษตร) | จบ วทม (เทคโนโลยีการบรรจุ) | ศึกษาการผลิตตัวชี้วัดอุณหภูมิและเวลาจากโลหะนาโน | อุตสาหกรรมเกษตร | รศ.ดร.พรชัย ราชณะพันธุ์ | pornchai.r@cmu.ac.th |
| 331 | การพัฒนาผลิตภัณฑ์จากยางพาราและผักตบชวา(คณะอุตสาหกรรมเกษตร) | วทบ (เทคโนโลยีการบรรจุ) วทบ (เคมี) วทบ (วัสดุศาสตร์) | เตรียมตัวอย่างผักตบชวาเตรียมเส้นใย ผักตบชวาฟอกเส้นใย ผักตบชวาทดสอบสมบัติผักตบชวาเอาไปผสมยางพารา | อุตสาหกรรมเกษตร | รศ.ดร.พรชัย ราชณะพันธุ์ | pornchai.r@cmu.ac.th |
| 332 | โครงการจ้างงานประชาชนเพื่อช่วยเหลือผู้ประกอบการที่ได้รับผลกระทบจาก Covid-19 (STeP) | 1. มีทักษะด้านการติดต่อประสานงาน 2. มีทักษะการใช้โปรแกรม MS Office 3. มีทักษะการเก็บข้อมูล วิเคราะห์ข้อมูล นำเสนอข้อมูล4. ทำงานเต็มเวลา ณ อุทยานวิทยาศาสตร์และเทคโนโลยี มหาวิทยาลัยเชียงใหม่ หรือพื้นที่ที่ได้รับมอบหมาย | ดำเนินงานตามพันธกิจขององค์กร ได้แก่ 1. เชื่อมโยงความร่วมมือจากทั้ง 4 ส่วน ได้แก่ ภาคเอกชน ภาคการศึกษา ภาครัฐบาล และภาคชุมชน ในการพัฒนาธุรกิจวิทยาศาสตร์ เทคโนโลยี และนวัตกรรม 2. ให้บริการโดยผู้เชี่ยวชาญในการผลักดันองค์ความรู้ด้านวิทยาศาสตร์ เทคโนโลยี และนวัตกรรมออกสู่เชิงพาณิชย์ 3. ให้บริการพัฒนาธุรกิจเทคโนโลยีและนวัตกรรมครบวงจรอย่างมืออาชีพ ด้วยโครงสร้างพื้นฐานที่มีคุณภาพ | อุทยานวิทยาศาสตร์ | อุทยานวิทยาศาสตร์และเทคโนโลยี (STeP) : ผศ.ดร.เกษมศักดิ์ อุทัยชนะ | kasemsak@step.cmu.ac.th |

| รหัสโครงการ | ชื่อโครงการ | คุณสมบัติที่ต้องการ | ภาระงานที่มอบหมายให้แก่ผู้รับจ้าง | คณะ | ผู้รับผิดชอบโครงการ | E-mail |
|-------------|--|---|--|-----------------------|--|------------------------|
| | | | 4. สร้างระบบบ่มเพาะธุรกิจเทคโนโลยีที่ดีสำหรับ Startup และผู้ประกอบการนวัตกรรม ช่วยงาน Startup/SME ในเครือข่ายอุทยานฯ อาทิเช่น การสำรวจตลาด การประชาสัมพันธ์ ประเมินความต้องการของลูกค้าเพื่อช่วยในการพัฒนาผลิตภัณฑ์ การจัดทำเอกสารและรายงานต่างๆ เป็นต้น | | | |
| 333 | โครงการจ้างงานประชาชนเพื่อช่วยเหลือผู้ประกอบการที่ได้รับผลกระทบจาก Covid-19 (จ. เชียงใหม่) | 1. มีทักษะด้านการติดต่อประสานงาน 2. มีทักษะการใช้โปรแกรม MS Office 3. มีทักษะการเก็บข้อมูล วิเคราะห์ข้อมูล นำเสนอข้อมูล4. ทำงานเต็มเวลา ณ สถานที่ประกอบการในจังหวัดเชียงใหม่ หรือพื้นที่ที่ได้รับมอบหมาย | ช่วยงาน Startup/SME ในเครือข่ายอุทยานฯ อาทิเช่น การสำรวจตลาด การประชาสัมพันธ์ ประเมินความต้องการของลูกค้าเพื่อช่วยในการพัฒนาผลิตภัณฑ์ การจัดทำเอกสารและรายงานต่างๆ เป็นต้น | อุทยาน วิทยาศาสตร์ | อุทยานวิทยาศาสตร์และเทคโนโลยี (STeP) : ผศ.ดร.เกษมศักดิ์ อุทัยชนะ | chaiwat@step.cmu.ac.th |

ข้อมูลสถานะสมาชิกฐานทรัพยากรท้องถิ่น
 อว.สร้างงาน ระยะที่ 2 โครงการจ้างงานประชาชนที่ได้รับผลกระทบ
 จากสถานการณ์การระบาดของโรคติดเชื้อไวรัสโคโรนา 2019 (Covid – 19)
 โครงการอนุรักษ์พันธุกรรมพืชอันเนื่องมาจากพระราชดำริฯ
 ศูนย์ประสานงาน อพ.สธ. – มหาวิทยาลัยเชียงใหม่

| ลำดับ | พื้นที่ปฏิบัติงาน (ชุมชน/ท้องถิ่น/หน่วยงานภาครัฐ/ SMEs/ Start up) ศูนย์ประสานงาน อพ.สธ. – มหาวิทยาลัยเชียงใหม่ | | | | จำนวนคน ที่จะจ้าง (คน) |
|-------|--|---------------------|-----------|------------|------------------------------|
| 1 | เทศบาลตำบลช้างเผือก | อำเภอเมืองเชียงใหม่ | เชียงใหม่ | เป็นสมาชิก | 5 |
| 2 | เทศบาลตำบลสุเทพ | อำเภอเมืองเชียงใหม่ | เชียงใหม่ | เป็นสมาชิก | 5 |
| 3 | เทศบาลตำบลหนองป่าครั่ง | อำเภอเมืองเชียงใหม่ | เชียงใหม่ | เป็นสมาชิก | 5 |
| 4 | เทศบาลตำบลบ้านหลวง | อำเภอจอมทอง | เชียงใหม่ | เป็นสมาชิก | 5 |
| 5 | องค์การบริหารส่วนตำบลช่วงเปา | อำเภอจอมทอง | เชียงใหม่ | เป็นสมาชิก | 5 |
| 6 | องค์การบริหารส่วนตำบลช้างเคือง | อำเภอแม่แจ่ม | เชียงใหม่ | เป็นสมาชิก | 5 |
| 7 | องค์การบริหารส่วนตำบลบ้านทับ | อำเภอแม่แจ่ม | เชียงใหม่ | เป็นสมาชิก | 5 |
| 8 | เทศบาลตำบลทุ่งข้าวพวง | อำเภอเชียงดาว | เชียงใหม่ | เป็นสมาชิก | 5 |
| 9 | เทศบาลตำบลสะเมิงใต้ | อำเภอสะเมิง | เชียงใหม่ | เป็นสมาชิก | 5 |
| 10 | องค์การบริหารส่วนตำบลป่อแก้ว | อำเภอสะเมิง | เชียงใหม่ | เป็นสมาชิก | 5 |
| 11 | เทศบาลตำบลสันทราย | อำเภอฝาง | เชียงใหม่ | เป็นสมาชิก | 5 |
| 12 | องค์การบริหารส่วนตำบลโป่งน้ำร้อน | อำเภอฝาง | เชียงใหม่ | เป็นสมาชิก | 5 |
| 13 | องค์การบริหารส่วนตำบลแม่สุน | อำเภอฝาง | เชียงใหม่ | เป็นสมาชิก | 5 |
| 14 | องค์การบริหารส่วนตำบลท่าตอน | อำเภอแม่เมาะ | เชียงใหม่ | เป็นสมาชิก | 5 |
| 15 | องค์การบริหารส่วนแม่สาว | อำเภอแม่เมาะ | เชียงใหม่ | เป็นสมาชิก | 5 |
| 16 | เทศบาลตำบลสันป่าตอง | อำเภอสันป่าตอง | เชียงใหม่ | เป็นสมาชิก | 5 |
| 17 | องค์การบริหารส่วนตำบลน้ำบ่อหลวง | อำเภอสันป่าตอง | เชียงใหม่ | เป็นสมาชิก | 5 |
| 18 | เทศบาลตำบลน้ำแพร่พัฒนา | อำเภอหางดง | เชียงใหม่ | เป็นสมาชิก | 5 |
| 19 | เทศบาลตำบลหนองควาย | อำเภอหางดง | เชียงใหม่ | เป็นสมาชิก | 5 |
| 20 | องค์การบริหารส่วนตำบลขุนคอง | อำเภอหางดง | เชียงใหม่ | เป็นสมาชิก | 5 |
| 21 | องค์การบริหารส่วนตำบลป่อสาลี | อำเภอฮอด | เชียงใหม่ | เป็นสมาชิก | 5 |

| | | | | | |
|-------|---|------------------------|-----------|--------------------------|------------------------------|
| 22 | องค์การบริหารส่วนตำบลดอยเต่า | อำเภอดอยเต่า | เชียงใหม่ | เป็นสมาชิก | 5 |
| 23 | องค์การบริหารส่วนตำบลเปียงหลวง | อำเภอเวียงแหง | เชียงใหม่ | เป็นสมาชิก | 5 |
| 24 | องค์การบริหารส่วนตำบลดอยหล่อ | อำเภอดอยหล่อ | เชียงใหม่ | เป็นสมาชิก | 5 |
| 25 | องค์การบริหารส่วนตำบลบ้านจันทร์ | อำเภอกัลยาณิวัฒนา | เชียงใหม่ | เป็นสมาชิก | 5 |
| 26 | เทศบาลเมืองต้นเปา | อำเภอสันกำแพง | เชียงใหม่ | เป็นสมาชิก | 5 |
| ลำดับ | พื้นที่ปฏิบัติงาน (ชุมชน/ท้องถิ่น/หน่วยงานภาครัฐ/ SMEs/ Start up) ศูนย์ประสานงาน อพ.สธ. – มหาวิทยาลัยเชียงใหม่ | | | | จำนวนคน ที่จะจ้าง (คน) |
| 27 | องค์การบริหารส่วนตำบลนาเกียน | อำเภอมก๋อย | เชียงใหม่ | เป็นสมาชิก | 5 |
| 28 | เทศบาลเมืองแม่เหิยะ | อำเภอเมืองเชียงใหม่ | เชียงใหม่ | เป็นสมาชิก | 5 |
| 29 | เทศบาลตำบลบ้านแป้น | อำเภอเมืองลำพูน | ลำพูน | เป็นสมาชิก | 5 |
| 30 | เทศบาลตำบลศรีบัวบาน | อำเภอเมืองลำพูน | ลำพูน | เป็นสมาชิก | 5 |
| 31 | เทศบาลตำบลทาปลาดุก | อำเภอแม่ทา | ลำพูน | เป็นสมาชิก | 5 |
| 32 | เทศบาลตำบลบ้านโฮ้ง | อำเภอบ้านโฮ้ง | ลำพูน | เป็นสมาชิก | 5 |
| 33 | องค์การบริหารส่วนตำบลเวียงกานต์ | อำเภอบ้านโฮ้ง | ลำพูน | เป็นสมาชิก | 5 |
| 34 | เทศบาลตำบลดงคำ | อำเภอลี้ | ลำพูน | เป็นสมาชิก | 5 |
| 35 | องค์การบริหารส่วนตำบลทุ่งหัวช้าง | อำเภอทุ่งหัวช้าง | ลำพูน | เป็นสมาชิก | 5 |
| 36 | เทศบาลตำบลมะกอก | อำเภอป่าซาง | ลำพูน | เป็นสมาชิก | 5 |
| 37 | เทศบาลตำบลบ้านธิ | อำเภอบ้านธิ | ลำพูน | เป้าหมาย ประเมิน 2564 | 5 |
| 38 | เทศบาลตำบลวังผาง | อำเภอเวียงหนอง ล่อง | ลำพูน | เป็นสมาชิก | 5 |
| 39 | องค์การบริหารส่วนตำบลแจ่มหลวง | อำเภอกัลยาณิวัฒนา | เชียงใหม่ | | 5 |
| 40 | เทศบาลตำบลไชยปราการ | อำเภอไชยปราการ | เชียงใหม่ | | 5 |

ขอบเขตการดำเนินงานของผู้รับจ้างของโครงการจ้างงานประชาชนที่ได้รับผลกระทบจากสถานการณ์ระบาดของ
โรคติดเชื้อไวรัสโคโรนา 2019 COVID-19 ระยะที่ 2 (เดือนกรกฎาคม – กันยายน 2563)
(การดำเนินงานฐานทรัพยากรท้องถิ่น โครงการ อพ.สร.)

หน่วยจ้างงาน : มหาวิทยาลัยเชียงใหม่

ระยะเวลาและค่าตอบแทน

ระยะเวลา 3 เดือน (กรกฎาคม – กันยายน 2563) ค่าตอบแทนเดือนละ 9,000.- บาท/คน

ขอบเขตการจ้างงาน

มหาวิทยาลัยจะจ่ายเงินเดือนให้แก่ผู้รับจ้างเป็นจำนวนเงินเดือนละ 9,000 บาท (เก้าพันบาทถ้วน) เมื่อผู้รับจ้างดำเนินการตามที่มหาวิทยาลัยกำหนด โดยมีรายละเอียดขอบเขตการจ้างงาน ดังนี้

เดือนที่ 1 : เดือนกรกฎาคม

ผู้รับจ้างดำเนินการสำรวจข้อมูลฐานทรัพยากรท้องถิ่นในพื้นที่ปฏิบัติงานที่มหาวิทยาลัยกำหนดโดยใช้ตารางกรอกข้อมูลตามใบงาน 9 ใบงาน และจัดทำฐานข้อมูลการสำรวจทรัพยากรในท้องถิ่น โดยผู้รับจ้างต้องจัดส่งผลการปฏิบัติงาน ดังนี้

- หลักฐานการเก็บข้อมูลทรัพยากร พร้อมภาพถ่ายทรัพยากร จำนวน 1,000 ข้อมูล/อปท.
- ฐานข้อมูลที่ได้จากการเก็บข้อมูลฐานทรัพยากรท้องถิ่นตามแบบฟอร์ม จำนวน 1 ฐานข้อมูล/อปท.(มหาวิทยาลัยมีแบบฟอร์มให้) (นำส่งเป็นไฟล์ excel)
- รายงานผลการดำเนินงานรอบ 1 เดือน จำนวน 1 ฉบับ/คน (มหาวิทยาลัยมีแบบฟอร์มรายงานผลการดำเนินงานให้)
- หลักฐานการลงเวลาปฏิบัติงาน จำนวน 1 ฉบับ/คน

เดือนที่ 2 : เดือนสิงหาคม

ผู้รับจ้างดำเนินการสำรวจข้อมูลฐานทรัพยากรท้องถิ่นในพื้นที่ปฏิบัติงานที่มหาวิทยาลัยกำหนดโดยใช้ตารางกรอกข้อมูลตามใบงาน 9 ใบงาน และจัดทำฐานข้อมูลการสำรวจทรัพยากรในท้องถิ่น โดยผู้รับจ้างต้องจัดส่งผลการปฏิบัติการ ดังนี้

- หลักฐานการเก็บข้อมูลทรัพยากร พร้อมภาพถ่ายทรัพยากร จำนวน 1,000 ข้อมูล/อปท.
- ฐานข้อมูลที่ได้จากการเก็บข้อมูลฐานทรัพยากรท้องถิ่นตามแบบฟอร์ม จำนวน 1 ฐานข้อมูล/อปท. (มหาวิทยาลัยมีแบบฟอร์มให้) (นำส่งเป็นไฟล์ excel)
- รายงานผลการดำเนินงานรอบ 1 เดือน จำนวน 1 ฉบับ/คน (มหาวิทยาลัยมีแบบฟอร์มรายงานผลการดำเนินงานให้)
- หลักฐานการลงเวลาปฏิบัติงาน จำนวน 1 ฉบับ/คน

เดือนที่ 3 : เดือนกันยายน

ผู้รับจ้างดำเนินการสำรวจข้อมูลฐานทรัพยากรท้องถิ่นในพื้นที่ปฏิบัติงานที่มหาวิทยาลัยกำหนดโดยใช้ตารางกรอกข้อมูลตามใบงาน 9 ใบงาน และจัดทำฐานข้อมูลการสำรวจทรัพยากรในท้องถิ่น โดยผู้รับจ้างต้องจัดส่งผลการปฏิบัติการ ดังนี้

- หลักฐานการเก็บข้อมูลทรัพยากร พร้อมภาพถ่ายทรัพยากร จำนวน 1,000 ข้อมูล/อปท.
- ฐานข้อมูลที่ได้จากการเก็บข้อมูลฐานทรัพยากรท้องถิ่นตามแบบฟอร์ม จำนวน 1 ฐานข้อมูล/อปท. (มหาวิทยาลัยมีแบบฟอร์มให้) (นำส่งเป็นไฟล์ excel)
- รายงานผลการดำเนินงานรอบ 1 เดือน จำนวน 1 ฉบับ/คน (มหาวิทยาลัยมีแบบฟอร์มรายงานผลการดำเนินงานให้)
- รายงานสรุปผลการดำเนินงานในรอบ 3 เดือน จำนวน 1 ฉบับ/คน (มหาวิทยาลัยมีแบบฟอร์มรายงานผลการดำเนินงานให้)
- หลักฐานการลงเวลาปฏิบัติงาน จำนวน 1 ฉบับ/คน